



**CÂMARA MUNICIPAL DE CAMPO GRANDE**  
ESTADO DE MATO GROSSO DO SUL

# RELATÓRIO CONCLUSIVO DA COMISSÃO ESPECIAL COSIP

---

COMISSÃO ESPECIAL TEMPORÁRIA CONSTITUÍDA COM FULCRO NO ARTIGO 81 DO REGIMENTO INTERNO DA CÂMARA MUNICIPAL DE CAMPO GRANDE PARA ACOMPANHAMENTO DE ASSUNTOS RELACIONADOS A COBRANÇA DA TARIFA DE ENERGIA ELÉTRICA DOS POSTOS DE SERVIÇOS, COSIP E OUTROS NO MUNICÍPIO DE CAMPO GRANDE –MS.

**CADERNO 2**  
**ANEXOS**

CAMPO GRANDE – MS

Maio / 2018

**COMISSÃO ESPECIAL COSIP**

VEREADOR EDUARDO ROMERO

VEREADOR FRANCISCO GONÇALVES CARVALHO

VEREADOR JOÃO CESAR MATTOGROSSO

**RELATOR**

VEREADOR LIVIO VIANA

**PRESIDENTE**

VEREADOR EPAMINONDAS VICENTE SILVA NETO

**EQUIPE DE APOIO DOS GABINETES**

CAIO CESAR MONTEIRO AGUIRRE

CAROLINE SCHALLENBERG

DANIEL APARECIDO ANANIAS

ELVIS RANGEL DA SILVA

JACOB ALPIRES SILVA FILHO

JOHNNY MIKE RODRIGUES

MARIA EDUARDA DE SOUZA NUNES

RAUL ROSA S. FALCÃO

RODRIGO VEDOVATO

VINICIUS TAVEIRA LISSARAÇA

**PROFISSIONAIS TECNICOS CONTRATADOS**

ALTERCONT AUDITORIA E CONSULTORIA S/S

ODACIO PEREIRA MOREIRA

RICARDO FIRMINO MOREIRA

## **Sumário**

<b>ANEXO 1 – LEI MUNICIPAL N. 58/2003</b>	<b>05</b>
<b>ANEXO 2 – RELAÇÃO DE IMAGENS – FOTOS UC 159.</b>	<b>08</b>
<b>ANEXO 3 – RELATÓRIO DE VISITAS UC 159.</b>	<b>30</b>

## SUMÁRIO DE FIGURAS ANEXO 2

Figura 1: UC 9446044 –totem ITEM 22 .....	8
Figura 2uc 159 totem 9436359 item 21 .....	9
Figura 3: UC 9446044 ITEM 22. TERMINAL RODOVIARIO .....	10
Figura 4 DEMONSTRATIVO MEDIDOR UC 159 .....	<b>Erro! Indicador não definido.</b>
Figura 5 UC 159 TOTEM 10037560 ITEM 35 .....	11
Figura 6 UC 159 TOTEM 11438681 ITEM 54 .....	12
Figura 7 UC 159 TOTEM 11438681 - CAMPO DE FUTEBOL.....	13
Figura 8 UC 159 TOTEM 11438681 EVIDENCIA CAMPO DE FUTEBOL .....	14
Figura 9: UC 159 TOTEM 10037560 LOCALIZAÇÃO PRAÇA DE BAIRRO .....	15
Figura 10 UC 10037560 INDICAÇÃO LEITOR (RELÓGIO) .....	16
Figura 11 UC 159 TOTEM 10037560 - BOLETO COBRANÇA .....	17
Figura 12 UC 159 TOTEM 11632691 ITEM 64 .....	18
Figura 13: UC 159 TOTEM 11632836 ITEM 66 .....	19
Figura 14: DEMONSTRADOR RELÓGIO UC 159 ITEM 66 .....	19
Figura 15 UC 159 PARQUE SOTER ITEM 66 .....	20
Figura 16: UC 159 PARQUE SOTER ITEM I64M 65.....	21
Figura 17: UC 159 TOTEM ITEM 61 .....	22
Figura 18: UC 159 TOTEM 11632780 ITEM 65 .....	23
Figura 19: UC 159 ITEM 60 .....	24
Figura 20: UC 159 TOTEM 11632577 ITEM 62 .....	25
Figura 21 UC 159 TOTEM 11632658 ITEM 63 .....	26
Figura 22: UC 159 TOTEM 9911 .....	27
Figura 23 UC 159 TOTEM 9911 IMAGEM RELÓGIO .....	27

## **ANEXO 1**

### **LEI MUNICIPAL N. 58/2003**

**Art. 1º** - Fica instituída a COSIP, nos termos do art. 149-A, da [Constituição Federal](#), destinada ao custeio do Serviço de Iluminação Pública.

**Art. 2º** - O Serviço de Iluminação Pública compreende a iluminação de vias, logradouros, praças e demais áreas públicas, situadas na zona urbana e de expansão urbana deste Município.

**Parágrafo Único** - Entende-se como Serviço de Iluminação Pública, para os efeitos desta Lei, também a instalação, manutenção, melhoramentos e expansão da rede de iluminação pública, além de outras atividades correlatas.

**Art. 3º** - Considera-se como custeio do Serviço de Iluminação Pública o custo decorrente dos serviços com a instalação, manutenção, melhoramentos e expansão da rede de iluminação pública, além de outras atividades correlatas.

**§ 1º** - Compõem o custo do Serviço de Iluminação Pública as despesas com estudos, projetos, fiscalização, administração, execução, financiamento, além de outros serviços técnicos, bem como as despesas com máquinas, equipamentos, demais elementos e gastos necessários à realização do referido serviço.

**§ 2º** - A Secretaria Municipal de Serviços e Obras Públicas - SESOP ficará encarregada da elaboração da planilha do custo total dos Serviços de Iluminação Pública de que trata o parágrafo anterior.

**Art. 4º** - A Contribuição para custeio dos Serviços de Iluminação Pública - COSIP incide sobre cada unidade imobiliária autônoma, edificada ou não, e unidade não imobiliária, ligadas à rede de energia elétrica, localizadas na zona urbana e de expansão urbana deste Município, considerando-se o seguinte:

**I**- unidade imobiliária autônoma, os bens imóveis edificados ou não, bem como, os apartamentos, escritórios, salas, lojas, sobrelojas, boxes, e demais unidades em que o imóvel for dividido;

II - unidade não imobiliária, os bens móveis, permanentes ou não, tais como, bancas, trailers, barracas, palco para shows e assemelhados.

Art. 5º - O sujeito passivo da Contribuição para Custeio do Serviço de Iluminação Pública - COSIP é o proprietário, o titular do domínio útil ou o possuidor a qualquer título, das unidades imobiliárias autônomas edificadas ou não, e das unidades não imobiliárias, ligadas à rede de energia elétrica, situadas neste Município.

§ 1º - A responsabilidade pelo pagamento da Contribuição para Custeio do Serviço de Iluminação Pública - COSIP sub-roga-se na pessoa do adquirente ou do sucessor a qualquer título.

§ 2º - São solidariamente responsáveis pelo pagamento da Contribuição para Custeio do Serviço de Iluminação Pública - COSIP todos aqueles que, por força contratual, se encontrem na posse do imóvel.

Art. 6º - A base de cálculo da Contribuição para Custeio do Serviço de Iluminação Pública será obtida em função da planilha de custo, em razão do universo de contribuinte representado pelas unidades imobiliárias autônomas, edificadas ou não, e não imobiliárias, ligadas a rede de energia elétrica, obedecendo a seguinte fórmula:

$$V_c = CTS \times C_i \text{ UIA} / \text{£ Ct UIA}$$

$V_c$  = Valor Mensal da Contribuição;

$CTS$  = Custo total Mensal do Serviço;

$C_i \text{ UIA}$  = Consumo Individual Mensal da Unidade Imobiliária Autônoma;

$\text{£ Ct UIA}$  = Consumo Total Mensal das Unidades Imobiliárias Autônomas.

§ 1º - O custo total mensal do serviço -  $CTS$  corresponderá a 1/12 (um doze avos) do valor total do Serviço de Iluminação Pública, que será apurado com base nos valores obtidos na planilha de custo, prevista no

§ 2º do artigo 3º desta Lei.

§ 2º - O valor do custo total mensal do serviço será reajustado pela aplicação do Índice de Preços ao Consumidor Amplo e Especial IPCA-E, divulgado pelo Instituto Brasileiro de Geografia e Estatística - IBGE.

Art. 7º - A Contribuição para Custeio do Serviço de Iluminação Pública - COSIP será lançada mensalmente e poderá ser cobrada juntamente com a fatura de consumo de energia elétrica, pela Empresa Concessionária de Distribuição de Energia Elétrica, de acordo com a Tabela Única em anexo.

**Parágrafo Único** - O valor de referência para fins de incidência da Tabela Única de que trata este artigo será o valor aplicado para o fornecimento de energia elétrica ao Sistema de Iluminação Pública.

**Art. 8º** - Fica o Poder Executivo autorizado a firmar Convênio com Empresa Concessionária de Distribuição de Energia Elétrica, com a finalidade de dar cumprimento ao contido no art. 7º, dest Lei.

**Parágrafo Único** - A Empresa Concessionária de Distribuição de Energia Elétrica será responsável pela cobrança e recolhimento da contribuições e deverá repassar, imediatamente, o montante arrecadado para os Cofres Públicos Municipais, conforme previsto no Convênio.

**Art. 9º** - Ficam isentos do pagamento da Contribuição para Custeio do Serviço de Iluminação Pública - COSIP as unidades imobiliárias autônomas com ligações monofásicas residenciais, cujo consumo de energia elétrica mensal for igual ou inferior a 100 (cem) Kwh, e os templos de qualquer culto.

**Art. 10** - O Executivo Municipal obriga-se a enviar ao Poder Legislativo, anualmente, nova tabela com alíquotas reduzidas, de forma a compatibilizá-la com a redução de custos, se houver, verificada na planilha de que trata o § 2º do art. 3º desta Lei.

**Art. 11** - Esta Lei Complementar será regulamentada, no que couber, pelo Executivo e entrará em vigor a partir de 1º de janeiro de 2004, revogadas as disposições em contrário.

ANEXO 2

IMAGENS DAS UNIDADES CONSUMIDORAS.

Figura 1: UC 9446044 –totem ITEM 22

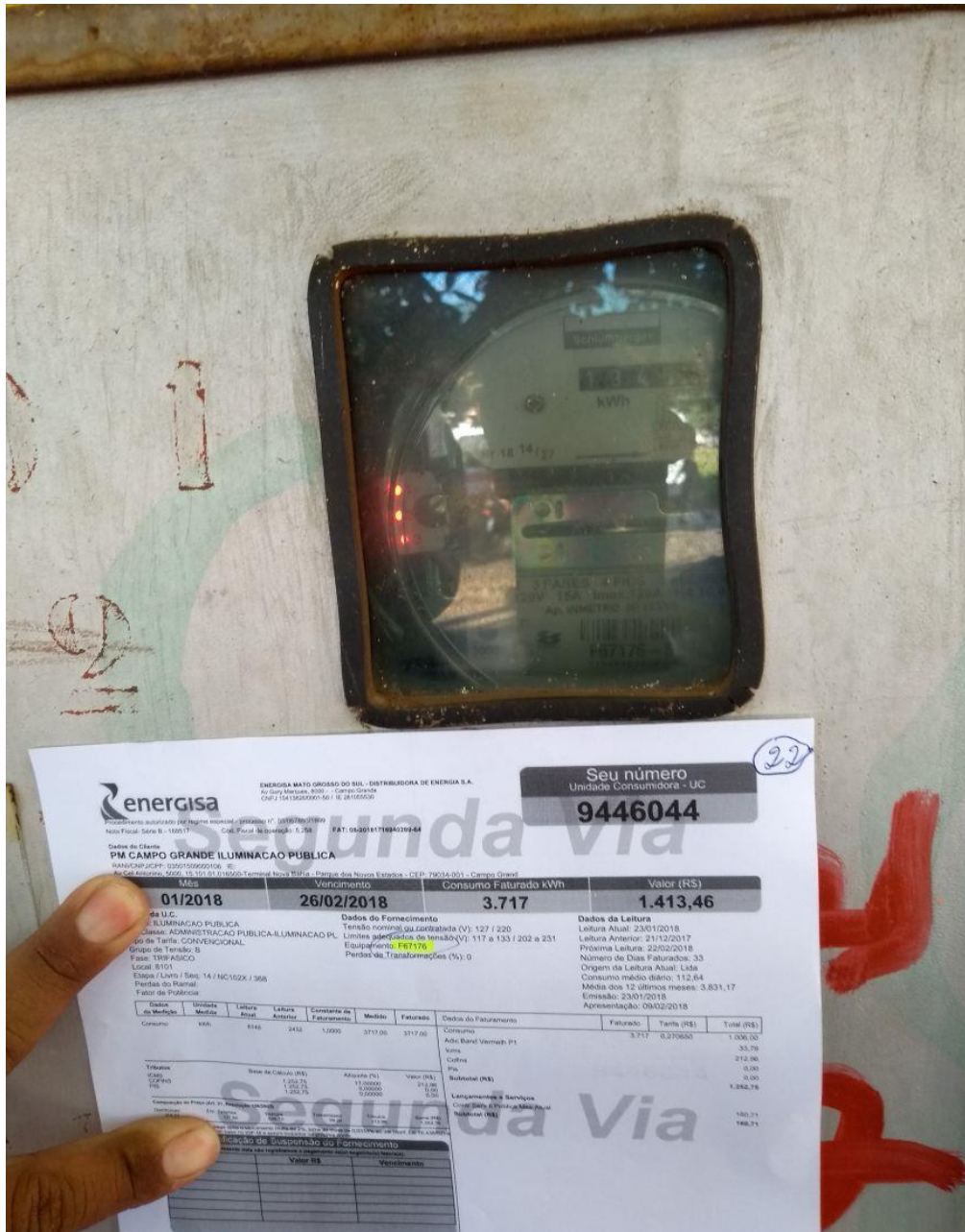

==



Figura 2uc 159 totem 9436359 item 21



Figura 3: UC 9446044 ITEM 22. TERMINAL RODOVIARIO



Figura 4 UC TOTEM 10037560 ITEM 35

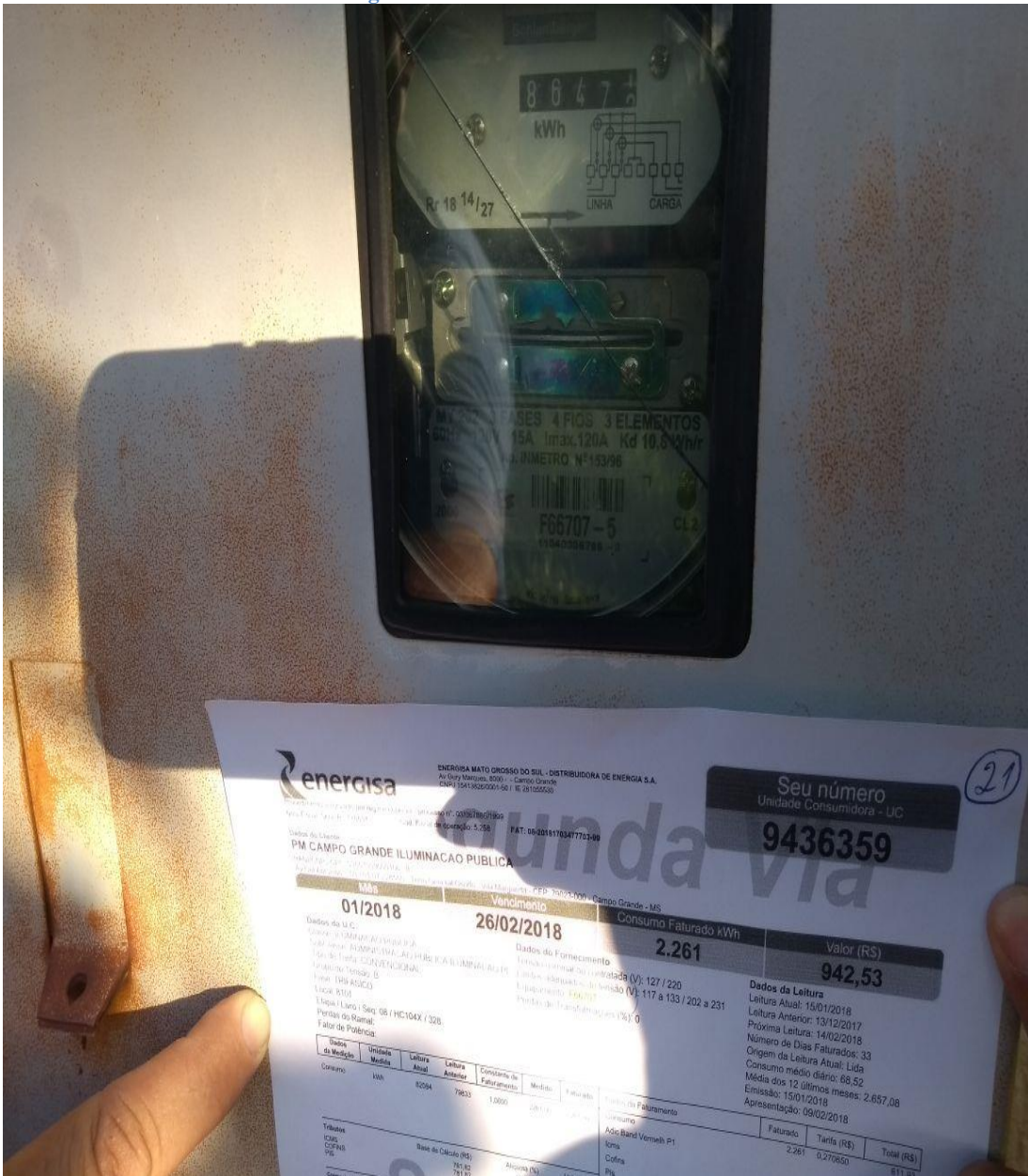

Figura 4 UC TOTEM 11438681 ITEM 54





Figura 6 UC TOTEM 11438681 EVIDENCIA CAMPO DE FUTEBOL



==

Figura 7: UC TOTEM 10037560 LOCALIZAÇÃO PRAÇA DE BAIRRO

ENERGISA MATO GROSSO DO SUL - DISTRIBUIDORA DE ENERGIA S.A.  
 Av Gury Marques, 8000 - - Campo Grande  
 CNPJ 15413826/0001-50 / IE 281055530

Seu número  
 Unidade Consumidora - UC  
**10037560**

nº. 03/067886/1999  
 Operação: 5.258 FAT: 08-20181716945597-99

**gunda via**

S GERAIS

dos Novos Estados - CEP: 79034-520 - Campo Grande - MS

Vencimento	Consumo Faturado kWh	Valor (R\$)
<b>26/02/2018</b>	<b>50</b>	<b>18,47</b>

**Dados do Fornecimento**  
 Tensão nominal ou contratada (V): 127 / 220  
 Limites adequados de tensão (V): 117 a 133 / 202 a 231  
 Equipamento: K56861  
 Perdas de Transformações (%): 0

**Dados da Leitura**  
 Leitura Atual: 23/01/2018  
 Leitura Anterior: 21/12/2017  
 Próxima Leitura: 22/02/2018  
 Número de Dias Faturados: 33  
 Origem da Leitura Atual: Lida  
 Consumo médio diário: 1,52  
 Média dos 12 últimos meses: 1.100,67  
 Emissão: 23/01/2018  
 Apresentação: 09/02/2018

	Constante de Faturamento	Medido	Faturado	Dados do Faturamento	Faturado	Tarifa (R\$)	Total (R\$)
			50,00		50	0,270650	13,53
				Custo Disp Sistema			0,45
				Adic Band Vermelh P1			2,86
				Icms			0,00
				Cofins			0,00
							<b>16,84</b>

Figura 8 UC10037560 INDICAÇÃO LEITOR (RELÓGIO)





Figura 9 UC TOTEM 10037560 - BOLETO COBRANCA



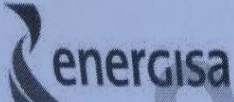

**energisa**

ENERGISA MATO GROSSO DO SUL - DISTRIBUIDORA DE ENERGIA S.A.  
 Av Gury Marques, 8000 - - Campo Grande  
 CNPJ 15413826/0001-50 / IE 281055530

Procedimento autorizado por regime especial - processo n°. 03/067886/1999  
 Nota Fiscal- Série B - 168601 Cód. Fiscal de operação: 5.258 FAT: 06-20181716845587-50

**Dados do Cliente**  
**PRACA DO BAIRRO NOVO MINAS GERAIS**  
 RANI/CNPJ/CPF: 03501509000106 IE:  
 Rua Marques de Leao, , 15.101.23.293500 - Parque dos Novos Estados - CEP: 79034-520 - Campo Grande - MS

Seu número  
 Unidade Consumidora - UC

# 10037560

Segunda via

Mês	Vencimento	Consumo Faturado kWh	Valor (R\$)
<b>01/2018</b>	<b>26/02/2018</b>	<b>50</b>	<b>18,47</b>

**Dados da U.C.**  
 Classe: ILUMINACAO PUBLICA  
 SubClasse: ADMINISTRACAO PUBLICA-ILUMINACAO PL  
 Tipo de Tarifa: CONVENCIONAL  
 Grupo de Tensão: B  
 Fase: BIFASICO  
 Local: 8101  
 Etapa / Livro / Seq: 14 / NC107X / 60  
 Perdas do Ramal:  
 Fator de Potência:

**Dados do Fornecimento**  
 Tensão nominal ou contratada (V): 127 / 220  
 Limites adequados de tensão (V): 117 a 133 / 202 a 231  
 Equipamento: **K56861**  
 Perdas de Transformações (%): 0

**Dados da Leitura**  
 Leitura Atual: 23/01/2018  
 Leitura Anterior: 21/12/2017  
 Próxima Leitura: 22/02/2018  
 Número de Dias Faturados: 33  
 Origem da Leitura Atual: Lida  
 Consumo médio diário: 1,52  
 Média dos 12 últimos meses: 1,100,67  
 Emissão: 23/01/2018  
 Apresentação: 09/02/2018

Dados da Medição	Unidade Medida	Leitura Atual	Leitura Anterior	Constante de Faturamento	Medido	Faturado	Dados do Faturamento	Faturado	Tarifa (R\$)	Total (R\$)
Consumo	kWh	16843	16843	1,0000	0,00	50,00	Custo Disp Sistema	50	0,270650	13,53
							Adic Band Vermel P1			0,45
							Icms			2,86
							Cofins			0,00
							Pis			0,00
							<b>Subtotal (R\$)</b>			<b>16,84</b>
<b>Tributos</b>		Base de Cálculo (R\$)		Aliquota (%)		Valor (R\$)				
ICMS		16,84		17,00000		2,86				
COFINS		16,84		0,00000		0,00				
PIS		16,1		0,00000		0,00				
							<b>Impostos e Serviços</b>			<b>1,63</b>
							Publica Mes Atual			<b>1,63</b>
<b>Composição do Preço (Art. 31, Resolução 158/2005)</b>										
Distribuição	Enc. Setoriais	Energia		Tributos	Soma (R\$)					
				2,86	16,84					



Figura 11: UC TOTEM 11632836 ITEM 66



18103

65

**energisa**  
energias do brasil

ENERGISA MATO GROSSO DO SUL - DISTRIBUIDORA DE ENERGIA S.A.  
Av. Guy Marcellino, 8033 - Campo Grande  
CNPJ 15413816/0001-50 / IE 28105530

Seu número  
Unidade Consumidora - UC  
**11632836**

Procedimento autorizado por regime especial - processo nº 04/007862/1999  
Nota Fiscal - Série B - 119171 Cód. Fiscal de geração: 5.258 FAT: 08/2018170540886634

**Dados do Cliente**  
**PARQUE SOTER ACESSO PRINCIPAL**  
RANICNPJ/CPF: 03501509000106 IE: 282624791  
Rua Rio Negro, 12.101.41.237510 - Pq Soter - Vila Marquês - CEP: 79023-041 - Campo Grande - MS

Mês	Vencimento	Consumo Faturado kWh	Valor (R\$)
01/2018	26/02/2018	1.880	808,74

**Dados da U.C.**  
Classe: ILLUMINACAO PUBLICA  
SubClasse: ADMINISTRACAO PUBLICA-ILLUMINACAO P  
Tipo de Tarifa: CONVENCIONAL  
Grupo de Tensão: B  
Fase: TRIFASICO  
Local: 8101  
Etapas / Livro / Seq: 09 / IC102X / 2  
Perdas do Ramal:  
Fator de Potência:

**Dados do Fornecedor**  
Tensão nominal ou contratada (V): 127 / 220  
Limites adequados de tensão (V): 117 a 133 / 202 a 231  
Equipamento: 222328  
Perdas de Transformações (%): 0

**Dados de Leitura**  
Leitura Atual: 16/01/2018  
Leitura Anterior: 14/12/2017  
Próxima Leitura: 15/02/2018  
Número de Dias Faturados: 33  
Origem da Leitura Atual: Lida  
Consumo médio diário: 56,97  
Média dos 12 últimos meses: 2.937,25  
Emissão: 16/01/2018  
Apresentação: 09/02/2018

Dados da Medição	Unidade Medida	Leitura Atual	Leitura Anterior	Constante de Faturamento	Medido	Faturado	Descrição do Faturamento	Faturado	Tarifa (R\$)	Total (R\$)
Consumo	kWh	54514	52634	1,0000	1880,00	1880,00	Consumo	1.880	0,270650	508,82
							Adic Band Vermelh P1			29,05
							Icms			110,16
							Cofins			0,00
							Pis			0,00
							<b>Subtotal (R\$)</b>			<b>648,03</b>
Tributos				Base de Cálculo (R\$)	Alíquota (%)	Valor (R\$)				
				17,0000		110,16				

Figura 12: DEMONSTRADOR RELÓGIO UC 159 ITEM 66

Figura 13 UC 11632836 PARQUE SOTER ITEM 66

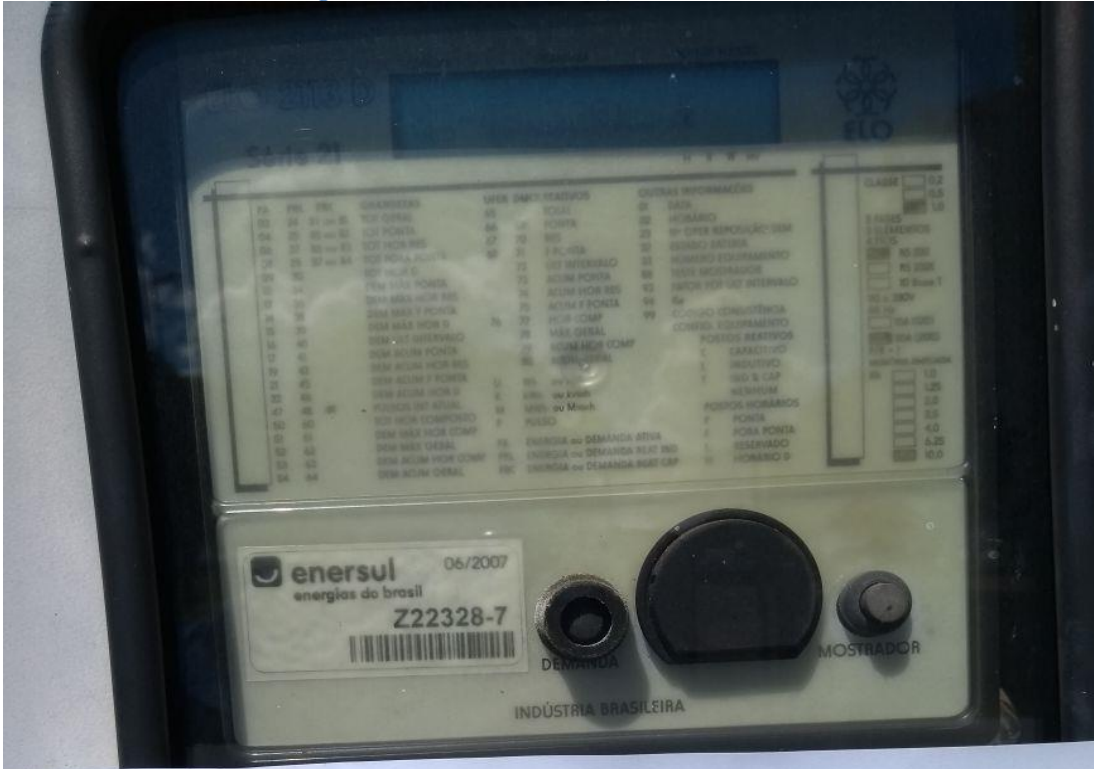

**energisa** ENERGISA MATO GROSSO DO SUL - DISTRIBUIDORA DE ENERGIA S.A.  
 Av. Gury Marques, 8000 - Campo Grande  
 CNPJ 15413826/0001-50 / IE 281055530

Seu número Unidade Consumidora - U.C. **11632836**

Procedimento autorizado por regime especial - processo nº. 03/057886/1999  
 Nota Fiscal - Série B - 119171 Cód. Fiscal de operação: 5.258 FAT: 08-20181705408860-34

Dados do Cliente  
**PARQUE SOTER ACESSO PRINCIPAL**  
 RANI/CNPJ/CPF: 03501509000106 IE: 282624791  
 Rua Rio Negro, 12.101.41.237510 - Pq Soter - Vila Margarida - CEP: 79023-041 - Campo Grande - MS

Mês	Vencimento	Consumo Faturado kWh	Valor (R\$)
01/2018	26/02/2018	1.880	808,74

Dados da U.C.  
 Classe: ILUMINACAO PUBLICA  
 SubClasse: ADMINISTRACAO PUBLICA-ILUMINACAO PL  
 Tipo de Tarifa: CONVENCIONAL  
 Grupo de Tensão: B  
 Fase: TRIFASICO  
 Local: 8101  
 Etapa / Livro / Seq: 09 / IC102X / 2  
 Perdas do Ramal:  
 Fator de Potência:

Dados do Fornecedor  
 Tensão nominal ou contratada (V): 127 / 220  
 Limites adequados de tensão (V): 117 a 133 / 202 a 231  
 Equipamento: **222328**  
 Perdas de Transformações (%): 0

Dados da Leitura  
 Leitura Atual: 16/01/2018  
 Leitura Anterior: 14/12/2017  
 Próxima Leitura: 15/02/2018  
 Número de Dias Faturados: 33  
 Origem da Leitura Atual: Lida  
 Consumo médio diário: 56,97  
 Média dos 12 últimos meses: 2,1  
 Emissão: 16/01/2018  
 Apresentação: 09/02/2018

Dados da Medição	Unidade Medida	Leitura Atual	Leitura Anterior	Constante de Faturamento	Medido	Faturado	Dados do Faturamento	Faturado	Tarifa (R\$)
Consumo	kWh	54514	52634	1,0000	1880,00	1880,00	Consumo	1,880	0,270650
							Adic Band Vermelh P1		
							ICMS		
							Cofins		
							Pis		
							Subtotal (R\$)		
							Laçamentos e Serviços		
							Contr.Serv.IL Publica Mes Atual		

Tributos	Base de Cálculo (R\$)	Alíquota (%)	Valor (R\$)
ICMS	648,03	17,00000	110,16
COFINS	648,03	0,00000	0,00
PIS	648,03	0,00000	0,00

Figura 14: UC 11632658 PARQUE SOTER ITEM I64M 65



Figura 15: UC 11632577 TOTEM ITEM 61



ENERGISA MATO GROSSO DO SUL - DISTRIBUIDORA DE ENERGIA S.A.  
 Av. Goy Merques, 8000 - Campo Grande  
 CNPJ 15413828/0001-60 / IE 281055530

Seu número  
 Unidade Consumidora - UC  
**11632577**

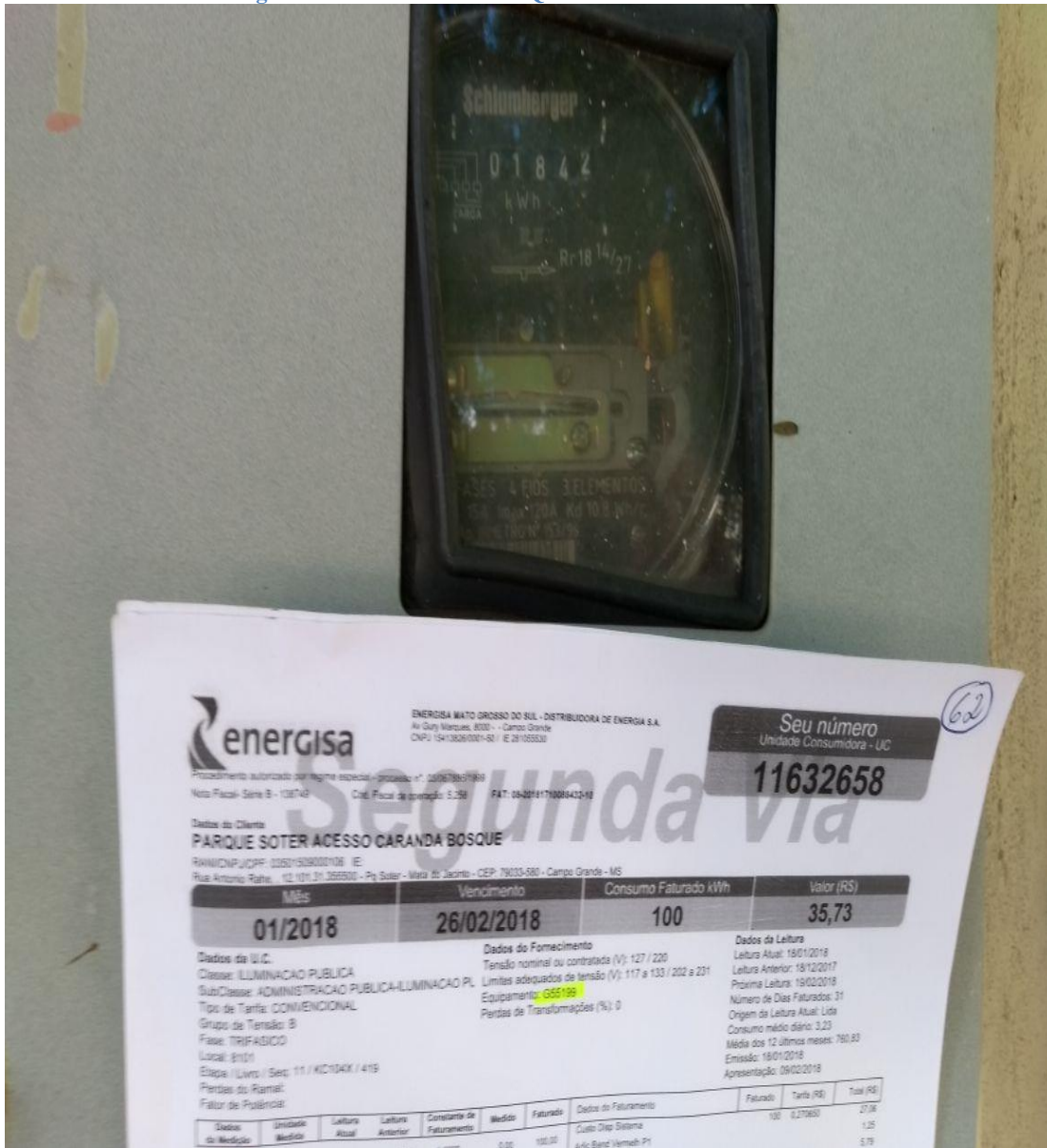
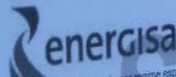
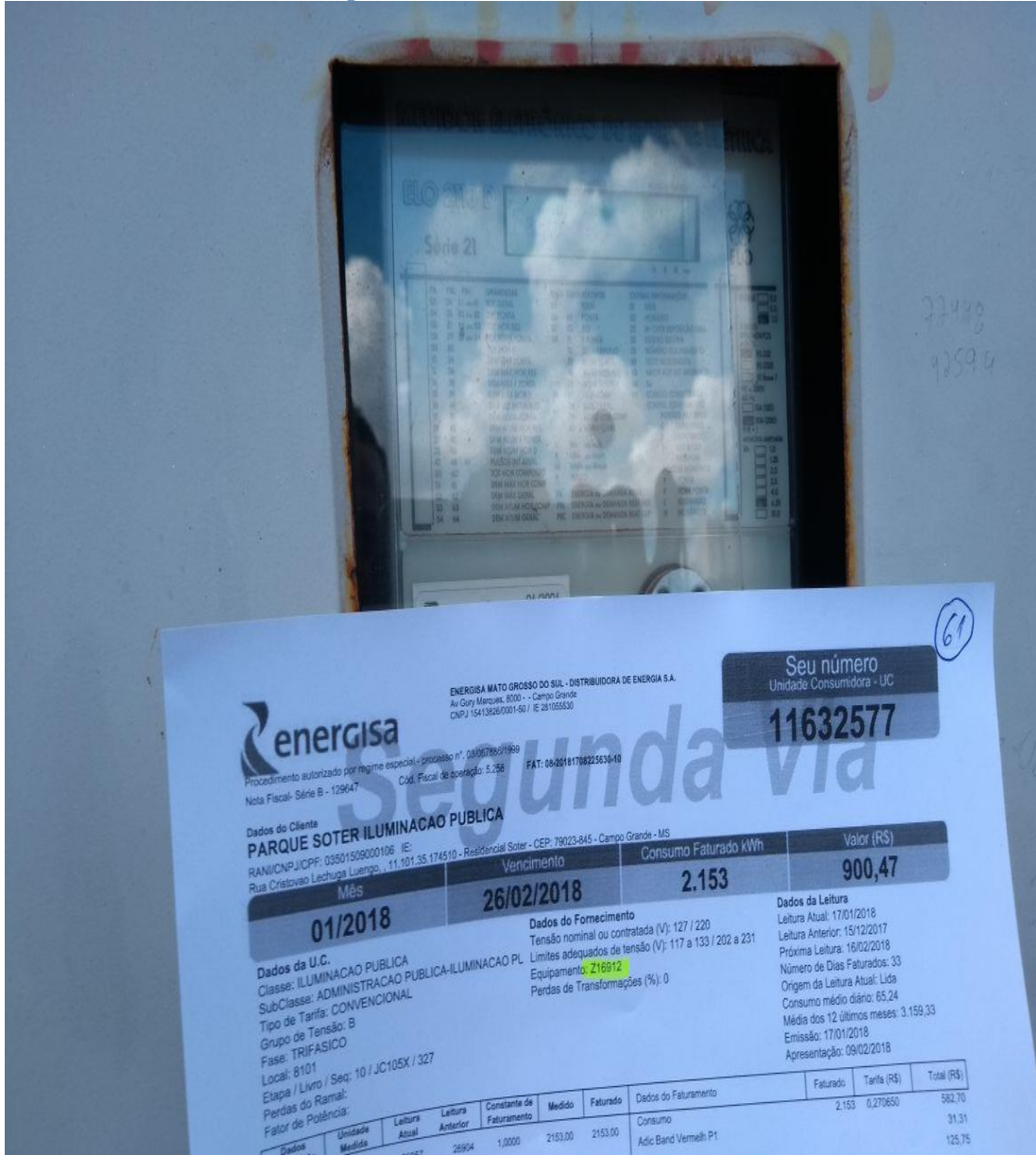
Procedimento autorizado por regime especial - processo nº. 0386786/1998  
 Nota Fiscal - Série B - 129647 Cód. Fiscal de operação: 5.258 FAT: 00-2018178822530-19

Dados do Cliente  
**PARQUE SOTER ILUMINACAO PUBLICA**

RAN/CNPJ/CPF: 03501509000106 IE:  
 Rua Cristovao Lechuga Luengo, 11.101.35.174510 - Residencial Soter - CEP: 79023-845 - Campo Grande - MS

Mês	Vencimento	Consumo Faturado kWh	Valor (R\$)
01/2018	26/02/2018	2.153	900,47

Dados da U.C.  
 Classe: ILUMINACAO PUBLICA  
 SubClasse: ADMINISTRACAO PUBLICA-ILUMINACAO PL  
 Tipo de Tarifa: CONVENCIONAL  
 Grupo de Tensão: B  
 Fase: TRIFASICO  
 Local: 8101  
 Etapa / Livro / Seq: 10 / JC105X / 327  
 Perdas do Ramal:  
 Fator de Potência:

Dados do Fornecedor  
 Tensão nominal ou contratada (V): 127 / 220  
 Limites adequados de tensão (V): 117 a 133 / 202 a 231  
 Equipamento: 216912  
 Perdas de Transformações (%): 0

Dados da Leitura  
 Leitura Atual: 17/01/2018  
 Leitura Anterior: 15/12/2017  
 Próxima Leitura: 16/02/2018  
 Número de Dias Faturados: 33  
 Origem da Leitura Atual: Lida  
 Consumo médio diário: 65,24  
 Média dos 12 últimos meses: 3.159,33  
 Emissão: 17/01/2018  
 Apresentação: 09/02/2018

Dados	Unidade Medida	Leitura Anterior	Leitura Atual	Constante de Faturamento	Medido	Faturado	Dados do Faturamento	Faturado	Tarifa (R\$)	Total (R\$)
		26954	28954	1,0000	2153,00	2153,00	Consumo	2.153	0,270650	582,70
							Adic Band Vermelh P1			125,75

Figura 16: UC TOTEM 11632780 ITEM 65

**energisa** ENERGISA MATO GROSSO DO SUL - DISTRIBUIDORA DE ENERGIA S.A.  
 Av Gury Marques, 8700 - Campo Grande  
 CNPJ 15413826/0001-50 / IE 261055530

Procedimento autorizado por regime especial - processo nº. 03/06/786-1/999  
 Nota Fiscal- Série B - 118173 Cód. Fiscal de operação: 5.258 FAT: 05-20181705403861-5

**Seu número**  
 Unidade Consumidora - UC  
**11632780**

**Dados do Cliente**  
**PARQUE SOTER ACESSO PRINCIPAL**  
 RAN/CNPJ/CPF: 03501509003106 IE: 282466878  
 Rua Rio Negro, 12.101.41.237500 - Pq Soter - Vila Margarida - CEP: 79023-041 - Campo Grande - MS

Mês	Vencimento	Consumo Faturado kWh	Valor (R\$)
01/2018	26/02/2018	100	36,08

**Dados da U.C.**  
 Classe: ILUMINACAO PUBLICA  
 SubClasse: ADMINISTRACAO PUBLICA-ILUMINACAO PL  
 Tipo de Tarifa: CONVENCIONAL  
 Grupo de Tensão: B  
 Fase: TRIFASICO  
 Local: 8101  
 Etapa / Livro / Seq: 09 / IC102X / 3  
 Perdas do Ramal:  
 Fator de Polinicia:

**Dados do Fornecedor**  
 Tensão nominal ou contratada (V): 127 / 220  
 Limites adequados de tensão (V): 117 a 133 / 202 a 231  
 Equipamento: P16791  
 Perdas de Transformações (%): 0

**Dados da Leitura**  
 Leitura Atual: 16/01/2018  
 Leitura Anterior: 14/12/2017  
 Próxima Leitura: 15/02/2018  
 Número de Dias Faturados: 33  
 Origem da Leitura Atual: Lida  
 Consumo médio diário: 3,03  
 Média dos 12 últimos meses: 100,00  
 Emissão: 16/01/2018  
 Apresentação: 09/02/2018

Dados da Medição	Unidade Medida	Leitura Atual	Leitura Anterior	Constante de Faturamento	Medido	Faturado	Dados do Faturamento	Faturado	Tarifa (R\$)	Total (R\$)
Consumo	kWh	1145	1145	1,0000	0,00	100,00	Custo Disp Sistema	100	0,270650	27,06
							Adic Band Vermelh P1			1,54
							Icms			5,85
							Cofins			0,00
							Pis			0,00
							<b>Subtotal (R\$)</b>			

**Tributos**

Tributos	Base de Cálculo (R\$)	Alíquota (%)	Valor (R\$)
ICMS	34,45	17,00000	5,85
COFINS	34,45	0,00000	0,00
PIS			

Figura 17: UC 11632364 ITEM 60





Figura 18: UC TOTEM 11632577 ITEM 62



Figura 19 UC TOTEM 11632658 ITEM 63

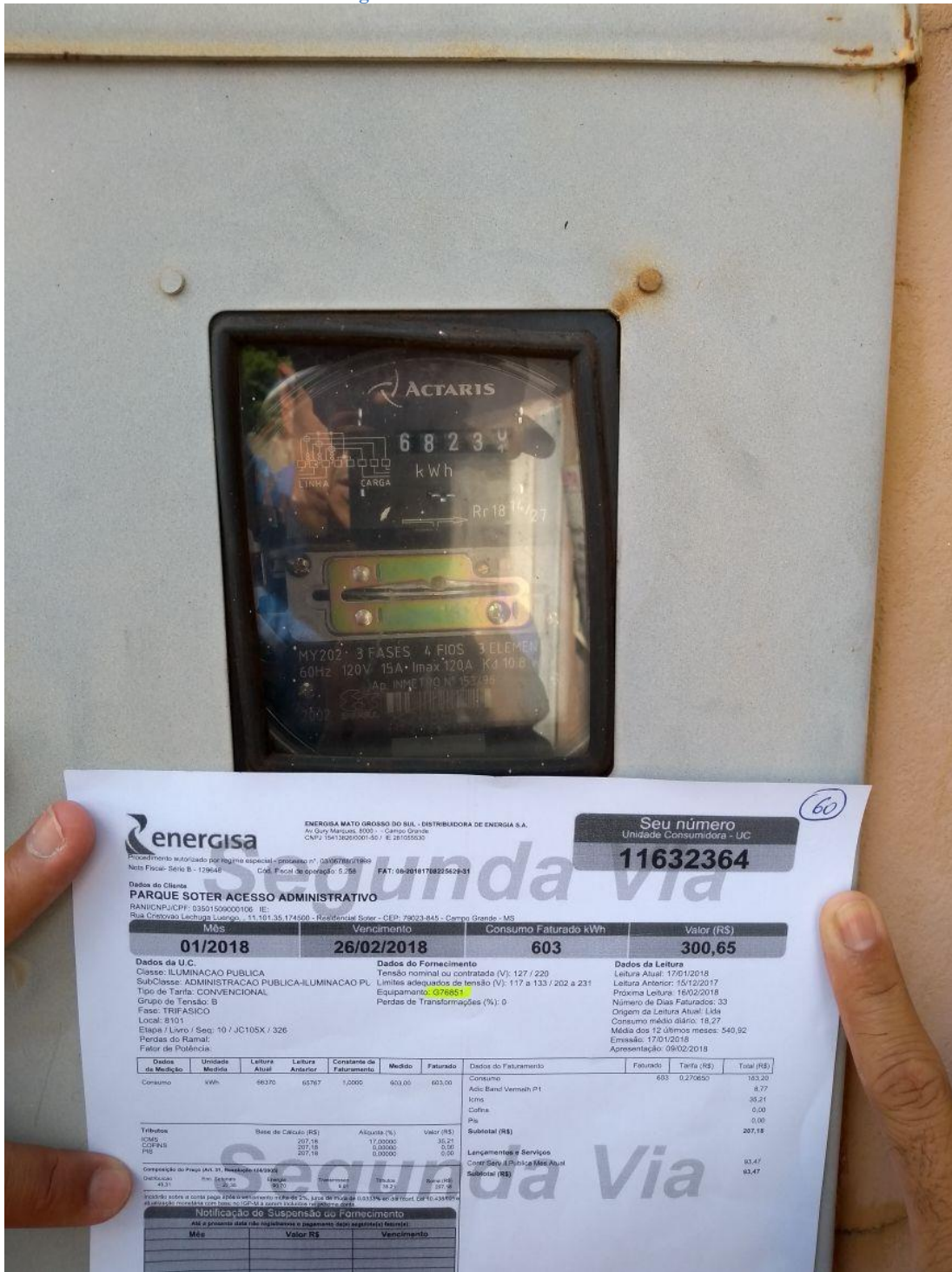

Figura 20: UC 9911 TOTEM 9911



Figura 21 UC TOTEM 9911 IMAGEM RELÓGIO

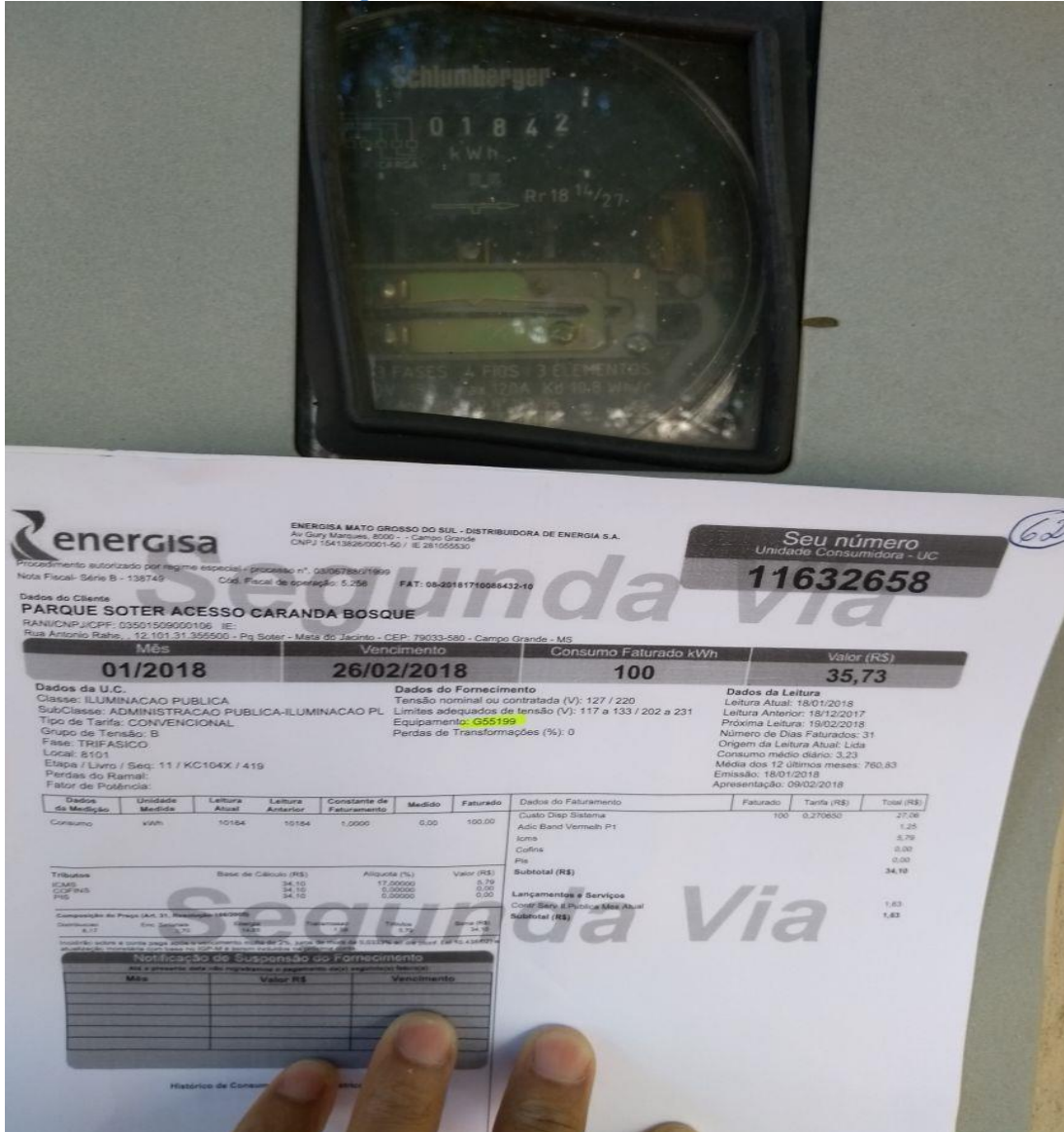
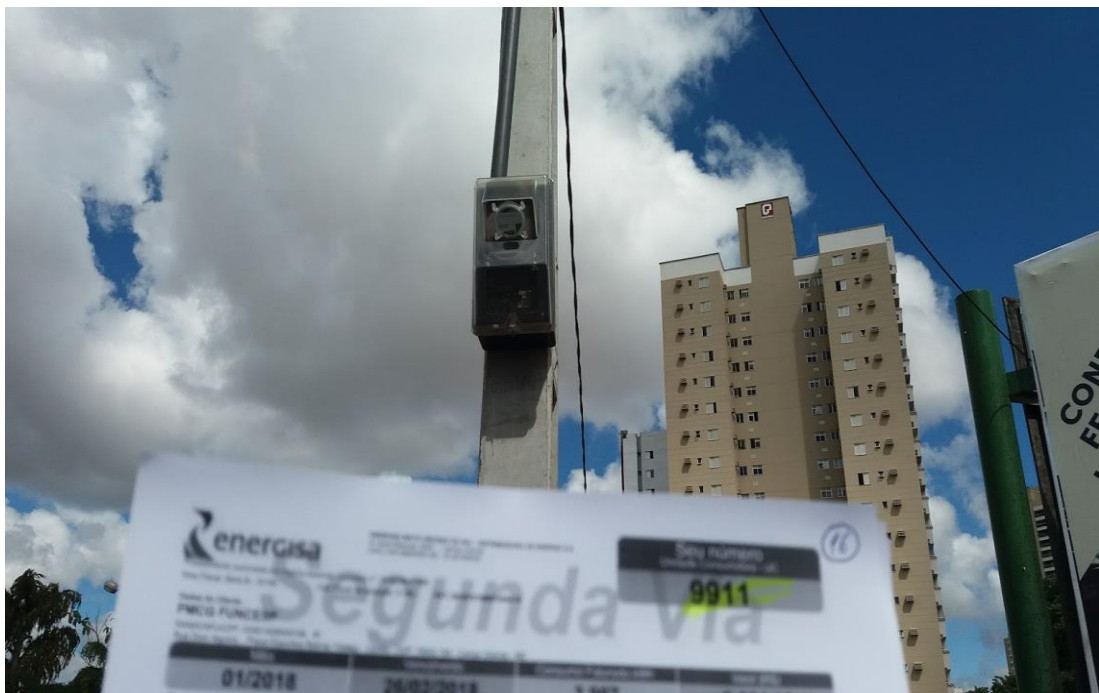

**ANEXO 3**

<b>ANÁLISE DAS UNIDADES CONSUMIDORAS VISITADAS INLOCCO</b>						
	<b>toter</b>	<b>Referência</b>	<b>Situação da Fatura</b>	<b>UC</b>	<b>Cliente</b>	<b>Observações</b>
1	36270	01/2017	AR	159	PM CAMPO GRANDE ILUMINAÇÃO PÚBLICA - Emitida por estimativa	Fatura emitida por estimativa e que não condiz com os números reais do sistema do mapa iluminotecnico de Campo Grande, no que se refere quantidade de potencia em watts instalado.
2	36270	01/2017	AR	809	PRAÇA ARY COELHO	Fatura emitida por equipamento de medição, onde localizamos o medidor, entretanto verificamos uma variação muito grande de valores nos últimos 24 meses, além de observar que não e utilizada apenas para iluminação pública, também e utilizada para bombas d'agua e chafariz além de outros tipos de cargas, assim ficando em desacordos com a resolução 718 Aneel e a lei municipal 58/2003.
3	36270	01/2017	AR	965	PRAÇA DO BAIRRO COOPHATRABALHO	Fatura emitida por equipamento de medição, onde localizamos o medidor, entretanto verificamos uma variação muito grande de valores nos últimos 24 meses, além de observar que não e utilizada apenas para iluminação pública da referida praça, ficando a suspeita de estar sendo alimentada o prédio da polícia militar e da associação de moradores do bairro, além de outros tipos de cargas, assim ficando em desacordos com a resolução 718 Aneel e a lei

						municipal 58/2003.
4	36270	01/2017	AR	1597	PM CAMPO GRANDE ILUMINAÇÃO PÚBLICA	Fatura emitida por equipamento de medição, medidor localizado e atende o terminal de transbordo do Coronel Antonino, ficando evidenciado estar em desacordos com a resolução 718 Aneel e a lei municipal 58/2003.
<b>ANÁLISE DAS UNIDADES CONSUMIDORAS VISITADAS INLOCCO</b>						
	<b>toter</b>	<b>Referência</b>	<b>Situação da Fatura</b>	<b>UC</b>	<b>Cliente</b>	<b>Observações</b>
5	36270	01/2017	AR	1783	PRAÇA DO JOCKEY CLUB	Fatura emitida por equipamento de medição, onde localizamos o medidor, entretanto verificamos uma variação muito grande de valores nos últimos 24 meses, além de observar que não e utilizada apenas para iluminação pública da referida praça, ficando a suspeita de estar sendo alimentada o da polícia militar do bairro, além de outros tipos de cargas, assim ficando em desacordos com a resolução 718 Aneel e a lei municipal 58/2003.

6	36270	01/2017	AR	1899	PM CAMPO GRANDE ILUMINAÇÃO PÚBLICA	Fatura emitida por equipamento de medição, medidor localizado e atende o terminal de transbordo do Júlio de Castilho e suspeita de atender também um ponto de moto taxi, ficando evidenciado estar em desacordos com a resolução 718 Aneel e a lei municipal 58/2003.
7	36270	01/2017	AR	2101	PRAÇA DO JARDIM PANAMA	Fatura emitida por equipamento de medição, onde localizamos o medidor, entretanto verificamos uma fatura em duplicidade e que sai fora da normalidade dos últimos meses, onde se faturava uma media de 1.584 kWh para 186.553 kWh, no mês 03/18, passando o valor médio de R\$750,00 para R\$65.000,00, o que causou suspeita na referida fatura.
8	36270	01/2017	AR	2119	PRAÇA PE MANOEL DA CRUZ	Fatura emitida por equipamento de medição, entre tanto não localizamos o referido medidor no endereço informado na fatura.
9	36270	01/2017	AR	2275	PREFEITURA MUNICIPAL DE CAMPO GRANDE/MS	Fatura emitida por equipamento de medição, entre tanto não localizamos o referido medidor e nem o endereço informado na fatura.
<b>ANÁLISE DAS UNIDADES CONSUMIDORAS VISITADAS INLOCCO</b>						
	<b>toter</b>	<b>Referência</b>	<b>Situação da Fatura</b>	<b>UC</b>	<b>Cliente</b>	<b>Observações</b>

10	36270	01/2017	AR	2283	PM CAMPO GRANDE ILUMINAÇÃO PÚBLICA	Fatura emitida por equipamento de medição, medidor localizado e atende o terminal de transbordo do Bandeirantes, ficando evidenciado estar em desacordos com a resolução 718 Aneel e a lei municipal 58/2003.
11	36270	01/2017	AR	2470	CP REDE JARDIM SAC BENTO	Fatura emitida por equipamento de medição, entre tanto não localizamos o referido medidor e nem o endereço informado na fatura.
12	36270	01/2017	AR	2526	PM CAMPO GRANDE ILUMINAÇÃO PÚBLICA	Fatura emitida por equipamento de medição, medidor localizado e atende o terminal de transbordo do Morenã, ficando evidenciado estar em desacordos com a resolução 718 Aneel e a lei municipal 58/2003.
13	36270	01/2017	AR	9733	FUNCESP DA CULTURA ESPORT	Fatura emitida por equipamento de medição, medidor localizado, o referido medidor atende de parte do Horto Florestal de Campo Grande, Fatura essa com a Classe de Poder Público, assim não podendo estar entre as que poderiam ser pagas como Iluminação Pública/COSIP, haja visto que seu tipo de faturamento e diferenciado conforme a resolução 718 Aneel, dessa forma causando uma perda significativa para os cofres da COSIP, pois o KWT/H passa dos R\$0,27 centavos paras os R\$ 0,49 KWT/H.

**ANÁLISE DAS UNIDADES CONSUMIDORAS VISITADAS INLOCCO**

	<b>toter</b>	<b>Referência</b>	<b>Situação da Fatura</b>	<b>UC</b>	<b>Cliente</b>	<b>Observações</b>
14	36270	01/2017	AR	9741	PREF MUNC DE CAMPO GRANDE	Fatura emitida por equipamento de medição, medidor localizado, sendo o atendimento em parte do Horto Florestal de Campo Grande, Fatura essa com a Classe de Poder Público, assim não podendo estar entre as que poderiam ser pagas como Iluminação Pública/COSIP, haja visto que seu tipo de faturamento e diferenciado conforme a resolução 718 Aneel, dessa forma causando uma perda significativa para os cofres da COSIP, pois o KWT/H passa dos R\$0,27 centavos para os R\$ 0,58 KWT/H, podendo chegar a R\$17,46kwt/h.
15	36270	01/2017	AR	9857	FUNCESP	Fatura emitida por equipamento de medição, onde localizamos o medidor, que faz parte de um conjunto de medidores no entorno do Horto Florestal e observa-se que não e utilizada apenas para iluminação pública, também e utilizada para bombas d'agua e chafariz além de outros tipos de cargas, assim ficando em desacordos com a resolução 718 Aneel e a lei municipal 58/2003.



16	36270	01/2017	AR	9911	PMCG FUNCESP	Fatura emitida por equipamento de medição, medidor localizado, e sendo o atendimento em parte do Belmar Fidalgo, Fatura essa com a Classe de Poder Público, assim não podendo estar entre as que poderiam ser pagas como Iluminação Pública, haja visto que seu tipo de faturamento é diferenciado conforme a resolução 718 Aneel, dessa forma causando uma perda significativa para os cofres da COSIP, pois o KWT/H passa dos R\$0,27 centavos para os R\$ 0,49 KWT/H.
<b>ANÁLISE DAS UNIDADES CONSUMIDORAS VISITADAS INLOCCO</b>						
	<b>toter</b>	<b>Referência</b>	<b>Situação da Fatura</b>	<b>UC</b>	<b>Cliente</b>	<b>Observações</b>
17	36270	01/2017	AR	4718330	POSTO POLICIAL DA PRAÇA AQUIDAUANA	Fatura emitida por equipamento de medição, medidor localizado entretanto há indícios de que não está sendo utilizado pois o prédio está abandonado, além que não alimenta nenhuma luminária, nesse sentido a de se averiguar se é poder público ou iluminação pública,
18	36270	01/2017	AR	4807197	PM CAMPO GRANDE ILUMINAÇÃO PÚBLICA	Fatura emitida por equipamento de medição, onde localizamos o medidor, entretanto ao observar que é utilizada apenas para iluminação de um campo de futebol, e ficando a suspeita de estar sendo alimentada o da polícia militar do bairro e parte da associação de moradores, além de outros tipos de cargas, assim ficando em desacordo com a resolução 718 Aneel e a lei municipal 58/2003.

19	36270	01/2017	AR	9346104	PM CAMPO GRANDE ILUMINAÇÃO PÚBLICA	Fatura emitida por equipamento de medição, medidor localizado e atende o terminal de transbordo do Guaicurus e suspeita de atender também um ponto de moto taxi, ficando evidenciado estar em desacordos com a resolução 718 Aneel e a lei municipal 58/2003.
20	36270	01/2017	AR	9350951	PM CAMPO GRANDE ILUMINAÇÃO PÚBLICA	Fatura emitida por equipamento de medição, entre tanto não localizamos o referido medidor no endereço informado na fatura.
21	36270	01/2017	AR	9436359	PM CAMPO GRANDE ILUMINAÇÃO PÚBLICA	Fatura emitida por equipamento de medição, medidor localizado e atende o terminal de transbordo do Coronel Antonino, ficando evidenciado estar em desacordos com a resolução 718 Aneel e a lei municipal 58/2003.

**ANÁLISE DAS UNIDADES CONSUMIDORAS VISITADAS INLOCCO**

	<b>toter</b>	<b>Referência</b>	<b>Situação da Fatura</b>	<b>UC</b>	<b>Cliente</b>	<b>Observações</b>
22	36270	01/2017	AR	9446044	PM CAMPO GRANDE ILUMINAÇÃO PÚBLICA	Fatura emitida por equipamento de medição, medidor localizado e atende o terminal de transbordo do Nova Bahia, ficando evidenciado estar em desacordos com a resolução 718 Aneel e a lei municipal 58/2003.
23	36270	01/2017	AR	9472355	PRAÇA DO CONJUNTO PARATI	Fatura emitida por equipamento de medição, entre tanto não localizamos o referido medidor no endereço informado na fatura.
24	36270	01/2017	AR	9485112	PM CAMPO GRANDE ILUMINAÇÃO PÚBLICA	
25	36270	01/2017	AR	9485155	PM CAMPO GRANDE ILUMINAÇÃO PÚBLICA	
26	36270	01/2017	AR	9527176	PREFEITURA MUN CAMPO GRANGE-PRAÇA RADIO CLUBE	
27	36270	01/2017	AR	9587012	PRAÇA ITANHANGA	
28	36270	01/2017	AR	9588132	PRAÇA CABEÇA DE BOI	
29	36270	01/2017	AR	9588141	PMCG PRAÇA DA VILA ALMEID	
30	36270	01/2017	AR	9705317	PRAÇA PORTUGAL	
31	36270	01/2017	AR	9840117	PRAÇA OSHIRO TAKIMORI	

32	36270	01/2017	AR	9841890	PM CAMPO GRANDE ILUMINAÇÃO PÚBLICA	
33	36270	01/2017	AR	9857753	PM CAMPO GRANDE ILUMINAÇÃO PÚBLICA	
34	36270	01/2017	AR	10012681	PM CAMPO GRANDE ILUMINAÇÃO PÚBLICA	

**ANÁLISE DAS UNIDADES CONSUMIDORAS VISITADAS INLOCCO**

	<b>toter</b>	<b>Referência</b>	<b>Situação da Fatura</b>	<b>UC</b>	<b>Cliente</b>	<b>Observações</b>
35	36270	01/2017	AR	10037560	PRAÇA DO BAIRRO NOVO MINAS GERAIS	
36	36270	01/2017	AR	10127101	PRAÇA MARIA PEDROSSIAN	
37	36270	01/2017	AR	10267522	PRAÇA DO BAIRRO SANTA FE	
38	36270	01/2017	AR	10517979	PRAÇA DA CHACARA CACHOEIRA	
39	36270	01/2017	AR	10725261	GINASIO POLIESPORTIVO JARDIM AEROPORTO	localizamos a ligação de tal unidade consumidora e anexo ao CRAS Jardim Aeroporto.
40	36270	01/2017	AR	10774131	FUNCESP/CAMPO FUTEBOL DO BANDEIRA	Localizamos porem não há nenhum tipo de iluminação no local, padrão colocado apenas a alimentar motor bomba para irrigação de gramado. Que aliás está sem funcionar.
41	36270	01/2017	AR	10877223	MUNICIPIO DE CAMPO GRANDE GINASIO DE ESPORTES JARDIM SAO CONRADO	
42	36270	01/2017	AR	11130008	PMCG PRAÇA DAS ARARAS	
43	36270	01/2017	AR	11130016	PMCG PRAÇA DAS ARARAS	
44	36270	01/2017	AR	11162503	CAMPO DE FUTEBOL/BAIRRO SAO CONRADO	Localizamos porem não há nenhum tipo de iluminação no local, padrão colocado apenas a alimentar motor bomba para irrigação de gramado. Que aliás está sem funcionar.

45	36270	01/2017	AR	11162538	CAMPO DE FUTEBOL BAIRRO SANTA EMIUA PRAÇA	Localizamos porem não há nenhum tipo de iluminação no local, padrão colocado apenas a alimentar motor bomba para irrigação de gramado. Que aliás está sem funcionar.
----	-------	---------	----	----------	---	--

**ANÁLISE DAS UNIDADES CONSUMIDORAS VISITADAS INLOCCO**

	<b>toter</b>	<b>Referência</b>	<b>Situação da Fatura</b>	<b>UC</b>	<b>Cliente</b>	<b>Observações</b>
46	36270	01/2017	AR	11162562	CAMPO DE FUTEBOL/BAIRRO BURITI	Localizamos porem não há nenhum tipo de iluminação no local, padrão colocado apenas a alimentar motor bomba para irrigação de gramado. Que aliás está sem funcionar.
47	36270	01/2017	AR	11162805	CAMPO DE FUTEBOL/ZE PEREIRA	Localizamos porem não há nenhum tipo de iluminação no local, padrão colocado apenas a alimentar motor bomba para irrigação de gramado. Que aliás está sem funcionar.
48	36270	01/2017	AR	11203749	LAGOA DOJARDIM ITATIAIA	
49	36270	01/2017	AR	11316535	PMCG FUNESP CAMPO DE FUTEBOL	
50	36270	01/2017	AR	11374021	GINASIO DE ESPORTES VIDA NOVA I	
51	36270	01/2017	AR	11407204	PRAÇA ANA MARIA DO COUTO	
52	36270	01/2017	AR	11410451	CAMPO DE FUTEBOL ESTRELA DALVA I	Localizamos porem não há nenhum tipo de iluminação no local, padrão colocado apenas a alimentar motor bomba para irrigação de gramado.

						Que aliás está sem funcionar.
53	36270	01/2017	AR	11437987	CAMPO DE FUTEBOL JARDIM PENFICO	Localizamos porem não há nenhum tipo de iluminação no local, padrão colocado apenas a alimentar motor bomba para irrigação de gramado. Que aliás está sem funcionar.
54	36270	01/2017	AR	11438681	CAMPO DE FUTEBOL TAQUARAL BOSQUE	Localizamos porem não há nenhum tipo de iluminação no local, padrão colocado apenas a alimentar motor bomba para irrigação de gramado. Que aliás está sem funcionar.

**ANÁLISE DAS UNIDADES CONSUMIDORAS VISITADAS INLOCCO**

	<b>toter</b>	<b>Referência</b>	<b>Situação da Fatura</b>	<b>UC</b>	<b>Cliente</b>	<b>Observações</b>
55	36270	01/2017	AR	11441933	CAMPO DE FUTEBOL NOVA LIMA	Localizamos porem não há nenhum tipo de iluminação no local, padrão colocado apenas a alimentar motor bomba para irrigação de gramado. Que aliás está sem funcionar.
56	36270	01/2017	AR	11446811	CAMPO DE FUTEBOL OLIVEIRA III	Localizamos porem não há nenhum tipo de iluminação no local, padrão colocado apenas a alimentar motor bomba para irrigação de gramado. Que aliás está sem funcionar.
57	36270	01/2017	AR	11455977	CAMPO DE FUTEBOL CAMPO NOBRE	

58	36270	01/2017	AR	11456442	CAMPO DE FUTEBOL COOPHAVILA II	
59	36270	01/2017	AR	11577266	CAMPO DE FUTEBOL JARDIM CENTENARIO	
60	36270	01/2017	AR	11594811	CAMPO DE FUTEBOL DO JD ANAPOLIS	Localizamos porem não há nenhum tipo de iluminação no local, padrão colocado apenas a alimentar motor bomba para irrigação de gramado. Que aliás está sem funcionar.
61	36270	01/2017	AR	11632364	PARQUE SOTER ACESSO ADMINISTRATIVO	
62	36270	01/2017	AR	11632577	PARQUE SOTER ILUMINAÇÃO PÚBLICA	
63	36270	01/2017	AR	11632658	PARQUE SOTER ACESSO CARANDA BOSQUE	
64	36270	01/2017	AR	11632691	PARQUE SOTER ILUMINAÇÃO PÚBLICA ACESSO CARANDA BOSQUE	
65	36270	01/2017	AR	11632780	PARQUE SOTER ACESSO PRINCIPAL	
<b>ANÁLISE DAS UNIDADES CONSUMIDORAS VISITADAS INLOCCO</b>						
	<b>toter</b>	<b>Referência</b>	<b>Situação da Fatura</b>	<b>UC</b>	<b>Cliente</b>	<b>Observações</b>
66	36270	01/2017	AR	11632836	PARQUESOTER ACESSO PRINCIPAL	
67	36270	01/2017	AR	11638001	GINASIO POUESPORTIVO INDUBRASIL	
68	36270	01/2017	AR	11660821	CAMPO DE FUTEBOL COOPHAVILA II	
69	36270	01/2017	AR	11667150	PREF MUNIC DE C GRANDE IP	



70	36270	01/2017	AR	11702869	PREF MUN C GRANDE IP	
71	36270	01/2017	AR	11702893	PREF MUN C GRANDE IP	
72	36270	01/2017	AR	11719648	PREF MUNI DE CAMPO GRANDE IP	
73	36270	01/2017	AR	11719702	PREF MUNIC DE CAMPO GRANDE IP	
74	36270	01/2017	AR	11719788	PREF MUNIC DE CAMPO GRANDE IP	
75	36270	01/2017	AR	11719915	PREF MUNIC DE CAMPO GRANDE IP	
76	36270	01/2017	AR	11719958	PREF MUNIC DE CAMPO GRANDE IP	
77	36270	01/2017	AR	11719966	PREF MUNIC DE CAMPO GRANDE IP	
78	36270	01/2017	AR	11720000	PREF MUNIC DE CAMPO GRANDE IP	
79	36270	01/2017	AR	11720085	PREF MUNIC DE CAMPO GRANDE IP	
80	36270	01/2017	AR	11720255	PREF MUNICIPAL DE CAMPO GRANDE IP	
81	36270	01/2017	AR	11720433	PREF MUN CAMPO GRANDE IP	
82	36270	01/2017	AR	11720441	PREF MUN DE CAMPO GRANDE IP	
83	36270	01/2017	AR	11720468	PREF MUNIC DE CAMPO GRANDE IP	
84	36270	01/2017	AR	11732393	PREF MUNIC DE CAMPO GRANDE IP	
85	36270	01/2017	AR	11732601	PREF MUNIC DE CAMPO GRANDE IP	
<b>ANÁLISE DAS UNIDADES CONSUMIDORAS VISITADAS INLOCCO</b>						

	<b>toter</b>	<b>Referência</b>	<b>Situação da Fatura</b>	<b>UC</b>	<b>Cliente</b>	<b>Observações</b>
86	36270	01/2017	AR	11733811	PREF MUNIC DE CAMPO GRANDE IP	
87	36270	01/2017	AR	11733845	PREF MUN DE CAMPO GRANDE IP	
88	36270	01/2017	AR	11733888	PREF MUN DE CAMPO GRANDE IP	
89	36270	01/2017	AR	11733926	PREFEIT MUNIC DE CAMPO GRANDE IP	
90	36270	01/2017	AR	11742828	PREFEIT MUNIC DE CAMPO GRANDE IP	
91	36270	01/2017	AR	11742861	PM DE CAMPO GRANDE IP	
92	36270	01/2017	AR	11742895	PM DE CAMPO GRANDE IP	
93	36270	01/2017	AR	11742925	PM DE CAMPO GRANDE IP	
94	36270	01/2017	AR	11742992	PREF DE CAMPO GRANDE IP	
95	36270	01/2017	AR	11745096	PREF MUNIC DE CAMPO GRANDE IP	
96	36270	01/2017	AR	11745134	PREFEITURA MUN DE CAMPO GRANDE IP	
97	36270	01/2017	AR	11745177	PM DE CAMPO GRANDE IP	
98	36270	01/2017	AR	11756616	PM DE CAMPO GRANDE -IP	
99	36270	01/2017	AR	11760371	PREF MUNIC DE CAMPO GRANDE P	
100	36270	01/2017	AR	11760389	PREF MUNIC DE CAMPO GRANDE IP	
101	36270	01/2017	AR	11760397	PREF MUNIC DE CAMPO GRANDE IP	

102	36270	01/2017	AR	11760478	PREF DE CAMPO GRANDE IP	
103	36270	01/2017	AR	11760516	PREF MUN DE CAMPO GRANDE IP	
104	36270	01/2017	AR	11760532	PREF MUNIC DE CAMPO GRANDE IP	
105	36270	01/2017	AR	11760541	PREF CAMPO GRANDE IP	
<b>ANÁLISE DAS UNIDADES CONSUMIDORAS VISITADAS INLOCCO</b>						
	<b>toter</b>	<b>Referência</b>	<b>Situação da Fatura</b>	<b>UC</b>	<b>Cliente</b>	<b>Observações</b>
106	36270	01/2017	AR	11771321	PREF MUNC DE CAMPO GRANDE IP	
107	36270	01/2017	AR	11771330	PM CAMPO GRANDE ILUMINAÇÃO PÚBLICA	
108	36270	01/2017	AR	11771348	PREF MUNIC DE CAMPO GRANDE P	
109	36270	01/2017	AR	11771364	PREF MUN DE CAMPO GRANDE IP	
110	36270	01/2017	AR	11771381	PREF MUNIC OE CAMPO GRANDE IF	
111	36270	01/2017	AR	11771402	PREF MUNIC DE CAMPO GRANDE P	
112	36270	01/2017	AR	11771437	PREF MUNC DE CAMPO GRANDE P	
113	36270	01/2017	AR	11771453	PREF M DE CAMPO GRANDE IP	
114	36270	01/2017	AR	11771470	PREF MUNIC DE CAMPO GRANDE IP	
115	36270	01/2017	AR	11771542	PREF MUNICIPAL DE C GRANDE IP	

116	36270	01/2017	AR	11771615	PM DE CAMPO GRANDE IP	
117	36270	01/2017	AR	11813661	PREFEITURA MUN CAMPO GRANDE IL PUB	
118	36270	01/2017	AR	11813717	CPREDE DUQUE DE CAXIAS IL PUB	
119	36270	01/2017	AR	11813750	CPREDE DUQUE DE CAXIAS ENTRADA BASE AEREA	
120	36270	01/2017	AR	11813792	CPREDE DUQUE DE CAXIAS FRENTE CHAFARIS COM AVIAO	
121	36270	01/2017	AR	11813822	CPREDE DUQUE DE CAXIAS ANTES DO AEROPORTO	
122	36270	01/2017	AR	11813873	DUQUE DE CAXIAS CANTEIRO DO AEROPORTO	

**ANÁLISE DAS UNIDADES CONSUMIDORAS VISITADAS INLOCCO**

	<b>toter</b>	<b>Referência</b>	<b>Situação da Fatura</b>	<b>UC</b>	<b>Cliente</b>	<b>Observações</b>
123	36270	01/2017	AR	11813890	CPREDE DUQUE DE CAXIAS PROX R MONTEIRO LOBATO	
124	36270	01/2017	AR	11813903	CPREDE DUQUE DE CAXIAS C/TEOFILO OTONI	
125	36270	01/2017	AR	11813971	CPREDE CEL ANTONINO FRENTE CEMITERIO	

126	36270	01/2017	AR	11813997	CPREDE CEL ANTONINO ENTRE CARACOL E COXIM	
127	36270	01/2017	AR	11814012	CPREDE CEL ANTONINO C ANT	
128	36270	01/2017	AR	11814021	CPREDE CEL ANTONINO C/GASPARINI E ALBERTO A ARRUDA	
129	36270	01/2017	AR	11814047	CPRDE CELANTONINO C ERMA	
130	36270	01/2017	AR	11814101	CPREDE CEL ANTONINO TREVO ANA ROSA CASTILHO OCAMPOS	
131	36270	01/2017	AR	11814110	CPREDE CEL ANTONINO PROX RUA EUGENIA LIMA	
132	36270	01/2017	AR	11814136	CPREDE CEL ANTONINO PROX RUA ASSUNCAO BORBA	
133	36270	01/2017	AR	11814161	CPREDE CEL ANTONINO PROX RVA ABDA NASSER	
134	36270	01/2017	AR	11814195	CPREDE CEL ANTONINO PROX ANEL VIARIO	
135	36270	01/2017	AR	11814527	CPREDE CEL ANTONINO SAIDE PARA RIO VERDE	
136	36270	01/2017	AR	11814560	CPREDE EULER DE AZEVEDO PROX A YOSSIF ABDULAHAD	
<b>ANÁLISE DAS UNIDADES CONSUMIDORAS VISITADAS INLOCCO</b>						

	<b>toter</b>	<b>Referência</b>	<b>Situação da Fatura</b>	<b>UC</b>	<b>Cliente</b>	<b>Observações</b>
137	36270	01/2017	AR	11814608	CPREDE EULER DE AZEVEDO PROX JOSE R S CARVALHO	
138	36270	01/2017	AR	11814632	CPREDE EULER DE AEZEVEDO PROX COTEGIPE	
139	36270	01/2017	AR	11814667	CPREDE EULER DE AZEVEDO PROX JOAO RAMALHO	
140	36270	01/2017	AR	11814721	CPREDE EULER DE AZEVEDO PROX PRESVARGAS	
141	36270	01/2017	AR	11814756	PM CAMPO GRANDE ILUMINAÇÃO PÚBLICA	
142	36270	01/2017	AR	11814772	CPREDE MAL DEODORO C/RUA MARACAIBO	
143	36270	01/2017	AR	11814781	CPREDE MAL 0800090 PROX RUA DA PRAIA	
144	36270	01/2017	AR	11814799	CPREDE MALDEODORO C/RUA FLORAL	
145	36270	01/2017	AR	11814811	CPREDE MAL DEOORO C/RUA JOAQUIM A DA SILVA	
146	36270	01/2017	AR	11814829	CPREDE TREVO AV NOROESTE C/AFONSO PENA	
147	36270	01/2017	AR	11831707	CPREDE CEL ANTONINO C RUA	

148	36270	01/2017	AR	11832690	CP REDE CAICARA C/MANOEL DA C LIMA	
149	36270	01/2017	AR	11832762	CP REDE MAL DEODORO C/RUA GUARARAPES	
150	36270	01/2017	AR	11832843	CP REDE MAL DEODORO COM RUA PANAMBI VERA	
<b>ANÁLISE DAS UNIDADES CONSUMIDORAS VISITADAS INLOCCO</b>						
	<b>toter</b>	<b>Referência</b>	<b>Situação da Fatura</b>	<b>UC</b>	<b>Cliente</b>	<b>Observações</b>
151	36270	01/2017	AR	11832878	CP REDE MAL DEODORO COM RUA BARTOLOMEU MITRE	
152	36270	01/2017	AR	11833025	CP REDE MAL DEODORO COM RUA BUARQUE DE MACEDO	
153	36270	01/2017	AR	11833050	CP REDE MARECHAL DEODORO COM R IMBURUS	
154	36270	01/2017	AR	11833076	CP REDE MAL DEODORO COM RUA AUSTRALIA	
155	36270	01/2017	AR	11833106	CP REDE MAL DEODORO COM RUA POLONIA	
156	36270	01/2017	AR	11833122	CP REDE MAL DEODORO COM RUA MIN JOAO ALBERTO	
157	36270	01/2017	AR	11833131	CP REDE MAL DEODORO COM R JOAQUIM A DA SILVA	

158	36270	01/2017	AR	11833157	CP REDE R PANAMBI VERA COM RUA NHAMBIQUARA	
159	36270	01/2017	AR	11833165	CP REDE R PANAMBI VERDE COM RUA CABO VERDE	
160	36270	01/2017	AR	11833190	CP REDE R MANOEL C LIMA COM R BARRA MANSA	
161	36270	01/2017	AR	11868180	CAMPO DE FUTEBOL BAIRRO SANTO ANTONIO	
162	36270	01/2017	AR	11900130	CP REDE IL PÚBLICA	
163	36270	01/2017	AR	11900164	CP REDE IL PÚBLICA	
164	36270	01/2017	AR	11900211	CP REDE IL PÚBLICA	
165	36270	01/2017	AR	11900431	AV REDENTOR PROXIMO AO VIADUTO	
<b>ANÁLISE DAS UNIDADES CONSUMIDORAS VISITADAS INLOCCO</b>						
	<b>toter</b>	<b>Referência</b>	<b>Situação da Fatura</b>	<b>UC</b>	<b>Cliente</b>	<b>Observações</b>
166	36270	01/2017	AR	11900474	CP REDE IL PUBLCA PROXIMO ENTRADA PENITENCIARIA	
167	36270	01/2017	AR	11900521	CP REDE IL PÚBLICA CONI AV AFONSO PENA	
168	36270	01/2017	AR	11900539	CP REDE PROXIMO SAN MARINO PARK	



169	36270	01/2017	AR	11900598	CP REDE IL PUB AV MATO GROSSO COM RUA KRIPTONIO	
170	36270	01/2017	AR	11900636	CP REDE AV MATO GROSSO COM RUA NORTELANDIA E RONCADOR	
171	36270	01/2017	AR	11900661	CCP REDE IL PÚBLICA EM FRENTE DO COMPER	
172	36270	01/2017	AR	11900695	CP REDE IL PÚBLICA	
173	36270	01/2017	AR	11900717	CP REDE IL PÚBLICA	
174	36270	01/2017	AR	11900750	CP REDE IL PÚBLICA	
175	36270	01/2017	AR	11900784	CP REDE IL PÚBLICA	
176	36270	01/2017	AR	11900831	CP REDE IL PÚBLICA	
177	36270	01/2017	AR	11900881	CP REDE IL PÚBLICA	
178	36270	01/2017	AR	11900997	CP REDE IL PÚBLICA	
179	36270	01/2017	AR	11901021	CP REDE IL PÚBLICA	
180	36270	01/2017	AR	11901331	CP REDE IL PÚBLICA	
181	36270	01/2017	AR	11901357	CP REDE IL PUBLICA	
182	36270	01/2017	AR	11901403	CP REDE IL PÚBLICA	
183	36270	01/2017	AR	11901411	CP REDE IL PÚBLICA	
<b>ANÁLISE DAS UNIDADES CONSUMIDORAS VISITADAS INLOCCO</b>						

	<b>toter</b>	<b>Referência</b>	<b>Situação da Fatura</b>	<b>UC</b>	<b>Cliente</b>	<b>Observações</b>
184	36270	01/2017	AR	11901446	CP REDE IL PÚBLICA	
185	36270	01/2017	AR	11901471	CP REDE IL PÚBLICA	
186	36270	01/2017	AR	11901489	CP REDE IL PUBLCA	
187	36270	01/2017	AR	11901519	CP REDE IL PÚBLICA	
188	36270	01/2017	AR	11911514	CP REDE IL PÚBLICA	
189	36270	01/2017	AR	11923156	CAMPO DE FUTEBOL DO BAIRRO TIRADENTES	
190	36270	01/2017	AR	12109649	PRAÇA DA VILA ALMEIDA	
191	36270	01/2017	AR	12109843	PRAÇA NA RUA JERIBA	
192	36270	01/2017	AR	12181200	CP REDE IL PÚBLICA AV GURI MARQUES	
193	36270	01/2017	AR	12181242	CP REDE IL PÚBLICA EM FRENTE TERMINAL GUAICURUS	
194	36270	01/2017	AR	12181340	CP REDE IL PÚBLICA	
195	36270	01/2017	AR	12181374	CP REDE IL PÚBLICA	
196	36270	01/2017	AR	12181471	CP REDE IL PÚBLICA	
197	36270	01/2017	AR	12250341	CP REDE ILUMINAÇÃO PÚBLICA	
198	36270	01/2017	AR	12250376	CP REDEILUMINAÇÃO PÚBLICA	

199	36270	01/2017	AR	12250384	CP REDE ILUMINAÇÃO PÚBLICA	
200	36270	01/2017	AR	12250406	CP REDE ILUMINAÇÃO PUBUCA	
201	36270	01/2017	AR	12301370	CP REDE ILUMINAÇÃO PÚBLICA	
202	36270	01/2017	AR	12301426	CP REDE ILUMINAÇÃO PÚBLICA	
203	36270	01/2017	AR	12301469	CP REDE ILUMINAÇÃO PÚBLICA	
<b>ANÁLISE DAS UNIDADES CONSUMIDORAS VISITADAS INLOCCO</b>						
	<b>toter</b>	<b>Referência</b>	<b>Situação da Fatura</b>	<b>UC</b>	<b>Cliente</b>	<b>Observações</b>
204	36270	01/2017	AR	12301531	CP REDE ILUMINAÇÃO PÚBLICA	
205	36270	01/2017	AR	12301574	CP REDE ILUMINAÇÃO PÚBLICA	
206	36270	01/2017	AR	12301591	CP REDE ILUMINAÇÃO PÚBLICA	
207	36270	01/2017	AR	12305308	CP REDE ILUMINAÇÃO PÚBLICA	
208	36270	01/2017	AR	12305367	CP REDE ILUMINAÇÃO PÚBLICA	
209	36270	01/2017	AR	12305588	CP REDE ILUMINAÇÃO PÚBLICA	
210	36270	01/2017	AR	12306843	CP REDE ILUMINAÇÃO PÚBLICA	
211	36270	01/2017	AR	12306924	CP REDE ILUMINAÇÃO PÚBLICA	
212	36270	01/2017	AR	12306967	CP REDE ILUIMINACAO PÚBLICA	
213	36270	01/2017	AR	12307025	CP REDE ILUMINAÇÃO PÚBLICA	

214	36270	01/2017	AR	12325708	CP REDE ILUMINAÇÃO PÚBLICA	
215	36270	01/2017	AR	12326721	CP REDE ILUMINAÇÃO PÚBLICA	
216	36270	01/2017	AR	12378721	CP REDEILUMINAÇÃO PÚBLICA	
217	36270	01/2017	AR	12502359	PM DE CAMPO GRANDE CPREDE	
218	36270	01/2017	AR	12502481	PM PREFEITURA IL PÚBLICA	
219	36270	01/2017	AR	13084747	PM CAMPO GRANDE ILUMINAÇÃO PUBUCA	
220	36270	01/2017	AR	13133641	PREFEITURA MUN DE CAMPO GRANDE	
221	36270	01/2017	AR	13135554	PREFEITURA MUNIC DE CAMPO GRANDE	
222	36270	01/2017	AR	13137328	PREFEITURA MUN OE CAMPO GRANDE	
<b>ANÁLISE DAS UNIDADES CONSUMIDORAS VISITADAS INLOCCO</b>						
	<b>toter</b>	<b>Referência</b>	<b>Situação da Fatura</b>	<b>UC</b>	<b>Cliente</b>	<b>Observações</b>
223	36270	01/2017	AR	13137395	PREF MUN DE CAMPO GRANDE	
224	36270	01/2017	AR	13137417	PM CAMPO GRANDE ILUMINAÇÃO PÚBLICA	
225	36270	01/2017	AR	13137425	PREF MUN DE CAMPO GRANDE	
226	36270	01/2017	AR	13137433	PM CAMPO GRANDE ILUMINAÇÃO PÚBLICA	

227	36270	01/2017	AR	13137450	PREFEITURA MUN DE CAMPO GRANDE	
228	36270	01/2017	AR	13137468	PM CAMPO GRANDE ILUMINAÇÃO PÚBLICA	
229	36270	01/2017	AR	13137476	PM CAMPO GRANDE ILUMINAÇÃO PÚBLICA	
230	36270	01/2017	AR	13137506	PM CAMPO GRANDE ILUMINAÇÃO PÚBLICA	
231	36270	01/2017	AR	13143271	PM CAMPO GRANDE ILUMINAÇÃO PÚBLICA	
232	36270	01/2017	AR	13143336	PM CAMPO GRANDE ILUMINAÇÃO PÚBLICA	
233	36270	01/2017	AR	13182854	PM CAMPO GRANDE ILUMINAÇÃO PÚBLICA	
234	36270	01/2017	AR	13182927	PM DE CAMPO GRANDE	
235	36270	01/2017	AR	13183052	PM DE CAMPO GRANDE	
236	36270	01/2017	AR	13183109	PM DE CAMPO GRANDE	
237	36270	01/2017	AR	13183265	PM DE CAMPO GRANDE	
238	36270	01/2017	AR	13183303	PM DE CAMPO GRANDE	
<b>ANÁLISE DAS UNIDADES CONSUMIDORAS VISITADAS INLOCCO</b>						
	<b>toter</b>	<b>Referência</b>	<b>Situação da</b>	<b>UC</b>	<b>Cliente</b>	<b>Observações</b>

			<b>Fatura</b>			
239	36270	01/2017	AR	13183338	PM DE CAMPO GRANDE	
240	36270	01/2017	AR	13183583	PM DE CAMPO GRANDE	
241	36270	01/2017	AR	13183816	PM DE CAMPO GRANDE	
242	36270	01/2017	AR	13183877	PM DE CAMPO GRANDE	
243	36270	01/2017	AR	13184024	PM DE CAMPO GRANDE	
244	36270	01/2017	AR	13186060	PM DE CAMPO GRANDE	
245	36270	01/2017	AR	13186124	PM DE CAMPO GRANDE	
246	36270	01/2017	AR	13186141	PM DE CAMPO GRANDE CPRDE	
247	36270	01/2017	AR	13186167	PM DE CAMPO GRANDE	
248	36270	01/2017	AR	13186230	PM DE CAMPO GRANDE CPREDE	
249	36270	01/2017	AR	13186302	PM DE CAMPO GRANDE	
250	36270	01/2017	AR	13186337	PM DE CAMPO GRANDE	
251	36270	01/2017	AR	13186353	PM DE CAMPO GRANDE	
252	36270	01/2017	AR	13186477	PM DE CAMPO GRANDE	
253	36270	01/2017	AR	13186485	PM DE CAMPO GRANDE	
254	36270	01/2017	AR	13186507	PM OE CAMPO GRANDE	

255	36270	01/2017	AR	13203282	PM CAMPO GRANDE ILUMINAÇÃO PÚBLICA	
256	36270	01/2017	AR	13207954	PM DE CAMPO GRANDE	
257	36270	01/2017	AR	13207962	PREF MUN DE CAMPOGRANDE	
258	36270	01/2017	AR	13209710	PM DE CAMPO GRANDE	
259	36270	01/2017	AR	13209728	PREF MUN DE CAMPO GRANDE	
<b>ANÁLISE DAS UNIDADES CONSUMIDORAS VISITADAS INLOCCO</b>						
	<b>toter</b>	<b>Referência</b>	<b>Situação da Fatura</b>	<b>UC</b>	<b>Cliente</b>	<b>Observações</b>
260	36270	01/2017	AR	13209761	PM DE CAMPO GRANDE	
261	36270	01/2017	AR	13209825	PREF MUN Of CAMPO GRANDE	
262	36270	01/2017	AR	13209850	PREF MUN DE CAMPO GRANDE	
263	36270	01/2017	AR	13209876	PREF MUN DE CAMPO GRANDE	
264	36270	01/2017	AR	13209973	PREF MUN DE CAMPO GRANDE	
265	36270	01/2017	AR	13210173	PREF MUN DE CAMPO GRANDE	
266	36270	01/2017	AR	13210203	PREF MUN DE CAMPO GRANDE	
267	36270	01/2017	AR	13237951	PM CAMPO GRANDE ILUMINAÇÃO PÚBLICA	
269	36270	01/2017	AR	13238281	PM CAMPO GRANDE ILUMINAÇÃO	

					PÚBLICA	
270	36270	01/2017	AR	13238370	PM CAMPO GRANDE ILUMINAÇÃO PÚBLICA	
271	36270	01/2017	AR	13238400	PREF MUN CAMPO GRANDE	
272	36270	01/2017	AR	13239244	PREF MUN CAMPO GRANDE	
273	36270	01/2017	AR	13266608	PM DE CAMPO GRANDE	
274	36270	01/2017	AR	13266624	PM DE CAMPO GRANDE	
275	36270	01/2017	AR	13266721	PM OF CAMPO GRANDE	
276	36270	01/2017	AR	13266853	PM CAMPO GRANDE ILUMINAÇÃO PÚBLICA	
277	36270	01/2017	AR	13266888	PM CAMPO GRANDE ILUMINAÇÃO PÚBLICA	
278	36270	01/2017	AR	13266977	PM CAMPO GRANDE ILUMINAÇÃO PÚBLICA	
<b>ANÁLISE DAS UNIDADES CONSUMIDORAS VISITADAS INLOCCO</b>						
	<b>toter</b>	<b>Referência</b>	<b>Situação da Fatura</b>	<b>UC</b>	<b>Cliente</b>	<b>Observações</b>
279	36270	01/2017	AR	13267132	PM CAMPO GRANDE ILUMINAÇÃO PÚBLICA	
280	36270	01/2017	AR	13267183	PM CAMPO GRANDE ILUMINAÇÃO	



					PÚBLICA	
281	36270	01/2017	AR	13360469	PRAÇA BAIRRO NOVO SAO PAULO	
282	36270	01/2017	AR	13382799	PRAÇA DO CONJUNTO ROUXINOIS	
283	36270	01/2017	AR	13403591	PM CAMPO GRANDE ILUMINAÇÃO PÚBLICA	
284	36270	01/2017	AR	13403702	PM CAMPO GRANDE ILUMINAÇÃO PÚBLICA	
285	36270	01/2017	AR	13403826	PM CAMPO GRANDE ILUMINAÇÃO PÚBLICA	
286	36270	01/2017	AR	13403923	PM CAMPO GRANDE ILUMINAÇÃO PÚBLICA	
287	36270	01/2017	AR	13404504	PM CAMPO GRANDE ILUMINAÇÃO PÚBLICA	
288	36270	01/2017	AR	13415751	PREF MUNC DE CAMPO GRANDE	
289	36270	01/2017	AR	13415760	PM CAMPO GRANDE ILUMINAÇÃO PÚBLICA	
290	36270	01/2017	AR	13415786	PREF MUN DE CAMPO GRANDE	
291	36270	01/2017	AR	13415808	PREF M DE CAMPO GRANDE	
292	36270	01/2017	AR	13415816	PREF M DE CAMPO GRANDE	
293	36270	01/2017	AR	13415832	OREF M DE CAMPO GRANDE	

294	36270	01/2017	AR	13415841	PREF MUN DE CAMPO GRANDE	
295	36270	01/2017	AR	13415859	PREF M DE CAMPO GRANDE	
<b>ANÁLISE DAS UNIDADES CONSUMIDORAS VISITADAS INLOCCO</b>						
	<b>toter</b>	<b>Referência</b>	<b>Situação da Fatura</b>	<b>UC</b>	<b>Cliente</b>	<b>Observações</b>
296	36270	01/2017	AR	13471767	PRAÇA VILA OESTE	
297	36270	01/2017	AR	13498738	PRAÇA JARDIM LEBLON	
298	36270	01/2017	AR	13498762	PM CAMPO GRANDE ILUMINAÇÃO PÚBLICA	
299	36270	01/2017	AR	13506013	PRAÇA COOPHAVILA II	
300	36270	01/2017	AR	13707396	PRAÇA PARAGUAIA	
301	36270	01/2017	AR	13757857	CP REDEILPÚBLICA	
302	36270	01/2017	AR	13782070	CP REDS TERMINAL GUAICURUS	
303	36270	01/2017	AR	13782151	CP REDE TERMINAL MORENAO	
304	36270	01/2017	AR	13904345	FUNESP ELIAS GADIA	
305	36270	01/2017	AR	13974939	PRAÇA VILA ANTUNES	
306	36270	01/2017	AR	14043505	CAMPO DE FUTEBOL NASCENTE DO SEGREDO	
307	36270	01/2017	AR	14135213	CP REDE ILPÚBLICA - PRAÇA	

308	36270	01/2017	AR	14152606	CP REDE IL PÚBLICA	
309	36270	01/2017	AR	14152665	CP REDE L. PÚBLICA	
310	36270	01/2017	AR	14153319	ILPÚBLICA VIA PARQUE	
311	36270	01/2017	AR	14157977	ILPÚBLICA PARQUE DO SOTER	
312	36270	01/2017	AR	14219786	CP REDEILPÚBLICA	
313	36270	01/2017	AR	14219883	CPREDEIL PÚBLICA	
314	36270	01/2017	AR	14219948	CPREDEIL PÚBLICA	
315	36270	01/2017	AR	14220008	CP REDE IL PÚBLICA	
<b>ANÁLISE DAS UNIDADES CONSUMIDORAS VISITADAS INLOCCO</b>						
	<b>toter</b>	<b>Referência</b>	<b>Situação da Fatura</b>	<b>UC</b>	<b>Cliente</b>	<b>Observações</b>
316	36270	01/2017	AR	14221586	CP REDE IL PÚBLICA	
317	36270	01/2017	AR	14221667	CP REDE ILPÚBLICA	
318	36270	01/2017	AR	14221683	CP REDE IL PÚBLICA	
319	36270	01/2017	AR	14221713	CP REDE IL PÚBLICA	
320	36270	01/2017	AR	14221888	CP REDE IL PÚBLICA	
321	36270	01/2017	AR	14222094	CP REDE IL PÚBLICA	
322	36270	01/2017	AR	14222230	CP REDE IL PÚBLICA	

323	36270	01/2017	AR	14231611	CP REDE IL PÚBLICA	
324	36270	01/2017	AR	14268809	CP REDE IL PÚBLICA	
325	36270	01/2017	AR	14269210	FUNDACAO MUNICIPAL DE ESPORTE - FUNESP	
326	36270	01/2017	AR	14269228	FUNDACAO MUNICIPAL DE ESPORTE - FUNESP	
327	36270	01/2017	AR	14269236	FUNDACAO MUNICIPAL DE ESPORTE - FUNESP	
328	36270	01/2017	AR	14269244	FUNDACAO MUNICIPAL DE ESPORTE - FUNESP	
329	36270	01/2017	AR	14269252	FUNDACAO MUNICIPAL DE ESPORTE - FUNESP	
330	36270	01/2017	AR	14278405	CP RIDE QUADRA DE ESPORTE BAIRRO PARATI	
331	36270	01/2017	AR	14278430	CP REDE IL PÚBLICA PRAÇA DO INDIO	
332	36270	01/2017	AR	14278472	CP REDEIL PÚBLICA	
<b>ANÁLISE DAS UNIDADES CONSUMIDORAS VISITADAS INLOCCO</b>						
	<b>toter</b>	<b>Referência</b>	<b>Situação da Fatura</b>	<b>UC</b>	<b>Cliente</b>	<b>Observações</b>
333	36270	01/2017	AR	14278545	CP REDE IL. PÚBLICA PRAÇA B.000FHASUL	

334	36270	01/2017	AR	14276596	CP REDE IL. PÚBLICA	
335	36270	01/2017	AR	14278669	CP REDE IL. PÚBLICA	
336	36270	01/2017	AR	14278758	CP REDE IL PÚBLICA	
337	36270	01/2017	AR	14278961	CP REDE IL PÚBLICA	
338	36270	01/2017	AR	14279037	CP REDE IL. PÚBLICA PRAÇA SAIRRO CARANDA	
339	36270	01/2017	AR	14279061	CP REDE IL. PÚBLICA	
340	36270	01/2017	AR	14279126	CP REDE IL. PÚBLICA	
341	36270	01/2017	AR	14279142	CP REDE IL. PÚBLICA	
342	36270	01/2017	AR	14279169	CP REDS IL. PÚBLICA	
343	36270	01/2017	AR	14279533	CP REDS IL. PUBLICIA	
344	36270	01/2017	AR	14279584	CP REDS IL. PÚBLICA	
345	36270	01/2017	AR	14279622	CP REDE IL PÚBLICA	
346	36270	01/2017	AR	14279720	CP REDE IL. PÚBLICA	
347	36270	01/2017	AR	14279771	CP REDE IL. PÚBLICA	
348	36270	01/2017	AR	14279797	CP REDE IL PÚBLICA	
349	36270	01/2017	AR	14284553	CP REDE IL. PÚBLICA	
350	36270	01/2017	AR	14291711	CP REDE IL PÚBLICA PRAÇA DO PAPA	

351	36270	01/2017	AR	14291754	CP REDE IL PÚBLICA -PRAÇA DO PAPA	
<b>ANÁLISE DAS UNIDADES CONSUMIDORAS VISITADAS INLOCCO</b>						
	<b>toter</b>	<b>Referência</b>	<b>Situação da Fatura</b>	<b>UC</b>	<b>Cliente</b>	<b>Observações</b>
352	36270	01/2017	AR	14295831	CP REDE IL. PÚBLICA PRAÇA DO PAPA	
353	36270	01/2017	AR	14297850	CP REDE IL PÚBLICA _	
354	36270	01/2017	AR	14331632	PM CAMPO GRANDE ILUMINAÇÃO PÚBLICA	
355	36270	01/2017	AR	14331667	PM CAMPOGRANDE ILUMINAÇÃO PÚBLICA	
356	36270	01/2017	AR	14331691	PREF MUNI9C DE CAMPO GRANDE	
357	36270	01/2017	AR	14331781	PM CAMPO GRANDE ILUMINAÇÃO PÚBLICA	
358	36270	01/2017	AR	14331811	PM CAMPO GRANDE ILUMINAÇÃO PÚBLICA	
359	36270	01/2017	AR	14498821	CAMPO DE FUTEBOL LAGOA DOURADA	
360	36270	01/2017	AR	14620723	PREF MUNIC DE CAMPO GRANDE	
361	36270	01/2017	AR	14639653	PM CPREDE	
362	36270	01/2017	AR	14692481	CP REDE ILUMINAÇÃO PÚBLICA	

363	36270	01/2017	AR	14692538	CP REDE ILUMINAÇÃO PÚBLICA	
364	36270	01/2017	AR	14692635	CP REDE ILUMINAÇÃO PÚBLICA	
365	36270	01/2017	AR	14692678	CP REDE ILUMINAÇÃO PÚBLICA	
366	36270	01/2017	AR	14741318	CP REDE ILUMINAÇÃO PÚBLICA	
367	36270	01/2017	AR	14741385	CP REDE ILUMINAÇÃO PÚBLICA	
368	36270	01/2017	AR	14741598	CP REDE ILUMINAÇÃO PÚBLICA	
369	36270	01/2017	AR	14742438	CP REDE ILUMINAÇÃO PÚBLICA	
<b>ANÁLISE DAS UNIDADES CONSUMIDORAS VISITADAS INLOCCO</b>						
	<b>toter</b>	<b>Referência</b>	<b>Situação da Fatura</b>	<b>UC</b>	<b>Cliente</b>	<b>Observações</b>
370	36270	01/2017	AR	14742527	CP REDE ILUMINAÇÃO PÚBLICA	
371	36270	01/2017	AR	14794063	CP REDE ILUMINAÇÃO PÚBLICA	
372	36270	01/2017	AR	14839504	CP REDE ILUMINAÇÃO PÚBLICA	
373	36270	01/2017	AR	14858444	CP REDE ILUMINAÇÃO PÚBLICA	
374	36270	01/2017	AR	14889021	PM CAMPO GRANDE LUMINACAO PÚBLICA	
375	36270	01/2017	AR	14902320	CP REDE ILUMINAÇÃO PÚBLICA	
376	36270	01/2017	AR	14987261	PM CAMPO GRANDE ILUMINAÇÃO PÚBLICA	

377	36270	01/2017	AR	15050220	PM CAMPO GRANDE ILUMINAÇÃO PÚBLICA	
378	36270	01/2017	AR	15075982	CP REDE ILUM PUBL - CAMPO GRANDE	
379	36270	01/2017	AR	15081907	CP REDE ILUM PÚBLICA CAMPO GRANDE	
380	36270	01/2017	AR	15082130	PM DE CAMPO GRANDE	
381	36270	01/2017	AR	15082229	CP REDE ILUM PÚBLICA DE CAMPO GRANDE	
382	36270	01/2017	AR	15120554	CP REDE IL PÚBLICA	
383	36270	01/2017	AR	15257746	CP RIDE IL PÚBLICA PRAÇA DAS ARARAS	
384	36270	01/2017	AR	15364461	CP REDE IL PÚBLICA	
385	36270	01/2017	AR	15476553	CP REDE IL PÚBLICA	
386	36270	01/2017	AR	15476596	CP REDE IL.PÚBLICA	
<b>ANÁLISE DAS UNIDADES CONSUMIDORAS VISITADAS INLOCCO</b>						
	<b>toter</b>	<b>Referência</b>	<b>Situação da Fatura</b>	<b>UC</b>	<b>Cliente</b>	<b>Observações</b>
387	36270	01/2017	AR	16383524	CP REDE DE ILUMINAÇÃO PÚBLICA	
388	36270	01/2017	AR	30090156	PM CAMPO GRANDE ILUMINAÇÃO PÚBLICA	
389	36270	01/2017	AR	30178274	PM CAMPO GRANDE ILUMINAÇÃO	



					PÚBLICA	
390	36270	01/2017	AR	30186048	PM CAMPO GRANDE ILUMINAÇÃO PÚBLICA	
391	36270	01/2017	AR	30186072	PM CAMPO GRANDE ILUMINAÇÃO PÚBLICA	
392	36270	01/2017	AR	30186285	PM CAMPO GRANDE ILUMINAÇÃO PÚBLICA	
393	36270	01/2017	AR	30216834	PM CAMPO GRANDE ILUMINAÇÃO PÚBLICA	
394	36270	01/2017	AR	30300991	PM CAMPO GRANDE ILUMINAÇÃO PÚBLICA	
395	36270	01/2017	AR	30301165	PM CAMPO GRANDE ILUMINAÇÃO PÚBLICA	
396	36270	01/2017	AR	30301211	PM CAMPO GRANDE ILUMINAÇÃO PÚBLICA	
397	36270	01/2017	AR	30301238	PM CAMPO GRANDE ILUMINAÇÃO PÚBLICA	
398	36270	01/2017	AR	30301289	PM CAMPO GRANDE ILUMINAÇÃO PÚBLICA	
399	36270	01/2017	AR	30314283	PM CAMPO GRANDE ILUMINAÇÃO PÚBLICA	
400	36270	01/2017	AR	30314402	PM CAMPO GRANDE ILUMINAÇÃO	

					PÚBLICA	
ANÁLISE DAS UNIDADES CONSUMIDORAS VISITADAS INLOCCO						
	toter	Referência	Situação da Fatura	UC	Cliente	Observações
401	36270	01/2017	AR	30314445	PM CAMPO GRANDE ILUMINAÇÃO PÚBLICA	
402	36270	01/2017	AR	30314542	PM CAMPO GRANDE ILUMINAÇÃO PÚBLICA	
403	36270	01/2017	AR	30314623	PM CAMPO GRANDE ILUMINAÇÃO PÚBLICA	
404	36270	01/2017	AR	30314780	PM CAMPO GRANDE ILUMINAÇÃO PÚBLICA	
405	36270	01/2017	AR	30314836	PM CAMPO GRANDE ILUMINAÇÃO PÚBLICA	
406	36270	01/2017	AR	30314844	PM CAMPO GRANDE ILUMINAÇÃO PÚBLICA	
407	36270	01/2017	AR	30314879	PM CAMPO GRANDE ILUMINAÇÃO PÚBLICA	
408	36270	01/2017	AR	30314895	PM CAMPO GRANDE ILUMINAÇÃO PÚBLICA	
409	36270	01/2017	AR	30314917	PM CAMPO GRANDE ILUMINAÇÃO PÚBLICA	

410	36270	01/2017	AR	30314925	PM CAMPO GRANDE ILUMINAÇÃO PÚBLICA	
411	36270	01/2017	AR	30314933	PM CAMPO GRANDE ILUMINAÇÃO PÚBLICA	
412	36270	01/2017	AR	30314968	PM CAMPO GRANDE ILUMINAÇÃO PÚBLICA	
413	36270	01/2017	AR	30314984	PM CAMPO GRANDE ILUMINAÇÃO PÚBLICA	

**ANÁLISE DAS UNIDADES CONSUMIDORAS VISITADAS INLOCCO**

	<b>toter</b>	<b>Referência</b>	<b>Situação da Fatura</b>	<b>UC</b>	<b>Cliente</b>	<b>Observações</b>
414	36270	01/2017	AR	30314992	PM CAMPO GRANDE ILUMINAÇÃO PÚBLICA	
415	36270	01/2017	AR	30315026	PM CAMPO GRANDE ILUMINAÇÃO PÚBLICA	
416	36270	01/2017	AR	30316341	PM CAMPO GRANDE ILUMINAÇÃO PÚBLICA	
417	36270	01/2017	AR	30810795	PM CAMPO GRANDE ILUMINAÇÃO PÚBLICA	
418	36270	01/2017	AR	30810850	PM CAMPO GRANDE ILUMINAÇÃO PÚBLICA	

419	36270	01/2017	AR	30823765	PM CAMPO GRANDE ILUMINAÇÃO PÚBLICA	
420	36270	01/2017	AR	30841461	PM CAMPO GRANDE ILUMINAÇÃO PÚBLICA	
421	36270	01/2017	AR	30841526	PM CAMPO GRANDE ILUMINAÇÃO PÚBLICA	
422	36270	01/2017	AR	30841534	PM CAMPO GRANDE ILUMINAÇÃO PÚBLICA	
423	36270	01/2017	AR	30841615	PM CAMPO GRANDE ILUMINAÇÃO PÚBLICA	
424	36270	01/2017	AR	30841666	PM CAMPO GRANDE ILUMINAÇÃO PÚBLICA	
425	36270	01/2017	AR	30841810	PM CAMPO GRANDE ILUMINAÇÃO PÚBLICA	
426	36270	01/2017	AR	30842069	PM CAMPO GRANDE ILUMINAÇÃO PÚBLICA	

**ANÁLISE DAS UNIDADES CONSUMIDORAS VISITADAS INLOCCO**

	<b>toter</b>	<b>Referência</b>	<b>Situação da Fatura</b>	<b>UC</b>	<b>Cliente</b>	<b>Observações</b>
427	36270	01/2017	AR	30842123	PM CAMPO GRANDE ILUMINAÇÃO PÚBLICA	

428	36270	01/2017	AR	30842174	PM CAMPO GRANDE ILUMINAÇÃO PÚBLICA	
429	36270	01/2017	AR	30842352	PM CAMPO GRANDE ILUMINAÇÃO PÚBLICA	
430	36270	01/2017	AR	30842417	PM CAMPO GRANDE ILUMINAÇÃO PÚBLICA	
431	36270	01/2017	AR	30842611	PM CAMPO GRANDE ILUMINAÇÃO PÚBLICA	
432	36270	01/2017	AR	30842701	PM CAMPO GRANDE ILUMINAÇÃO PÚBLICA	
433	36270	01/2017	AR	30842824	PM CAMPO GRANDE ILUMINAÇÃO PÚBLICA	
434	36270	01/2017	AR	30843090	PM CAMPO GRANDE ILUMINAÇÃO PÚBLICA	
435	36270	01/2017	AR	30859441	PM CAMPO GRANDE ILUMINAÇÃO PÚBLICA	
436	36270	01/2017	AR	30859778	PM CAMPO GRANDE ILUMINAÇÃO PÚBLICA	
437	36270	01/2017	AR	30859867	PM CAMPO GRANDE ILUMINAÇÃO PÚBLICA	
438	36270	01/2017	AR	30859891	PM CAMPO GRANDE ILUMINAÇÃO PÚBLICA	

439	36270	01/2017	AR	30860261	PM CAMPO GRANDE (LUMINACAO PÚBLICA)	
-----	-------	---------	----	----------	-------------------------------------	--

<b>ANÁLISE DAS UNIDADES CONSUMIDORAS VISITADAS INLOCCO</b>						
	<b>toter</b>	<b>Referência</b>	<b>Situação da Fatura</b>	<b>UC</b>	<b>Cliente</b>	<b>Observações</b>
440	36270	01/2017	AR	30860334	PM CAMPO GRANDE ILUMINAÇÃO PÚBLICA	
441	36270	01/2017	AR	30860377	PM CAMPO GRANDE ILUMINAÇÃO PÚBLICA	
442	36270	01/2017	AR	30860482	PM CAMPO GRANDE ILUMINAÇÃO PÚBLICA	
443	36270	01/2017	AR	30860521	PM CAMPO GRANDE ILUMINAÇÃO PÚBLICA	
444	36270	01/2017	AR	30864518	PM CAMPO GRANDE ILUMINAÇÃO PÚBLICA	
445	36270	01/2017	AR	30884934	PM CAMPO GRANDE ILUMINAÇÃO PÚBLICA	
446	36270	01/2017	AR	30885108	PM CAMPO GRANDE ILUMINAÇÃO PÚBLICA	
447	36270	01/2017	AR	30885167	PM CAMPO GRANDE ILUMINAÇÃO PÚBLICA	

448	36270	01/2017	AR	30885558	PM CAMPO GRANDE ILUMINAÇÃO PÚBLICA	
449	36270	01/2017	AR	30885604	PM CAMPO GRANDE ILUMINAÇÃO PÚBLICA	
451	36270	01/2017	AR	30885752	PM CAMPO GRANDE ILUMINAÇÃO PÚBLICA	
452	36270	01/2017	AR	30886368	PM CAMPO GRANDE ILUMINAÇÃO PÚBLICA	
453	36270	01/2017	AR	30886589	PM CAMPO GRANDE ILUMINAÇÃO PÚBLICA	

**ANÁLISE DAS UNIDADES CONSUMIDORAS VISITADAS INLOCCO**

	<b>toter</b>	<b>Referência</b>	<b>Situação da Fatura</b>	<b>UC</b>	<b>Cliente</b>	<b>Observações</b>
454	36270	01/2017	AR	30886601	PM CAMPO GRANDE ILUMINAÇÃO PÚBLICA	
455	36270	01/2017	AR	30886619	PM CAMPO GRANDE ILUMINAÇÃO PÚBLICA	
456	36270	01/2017	AR	30886660	PM CAMPO GRANDE ILUMINAÇÃO PÚBLICA	
457	36270	01/2017	AR	30886716	PM CAMPO GRANDE ILUMINAÇÃO PÚBLICA	

458	36270	01/2017	AR	30886759	PM CAMPO GRANDE ILUMINAÇÃO PÚBLICA	
459	36270	01/2017	AR	30886783	PM CAMPO GRANDE ILUMINAÇÃO PÚBLICA	
460	36270	01/2017	AR	30886821	PM CAMPO GRANDE ILUMINAÇÃO PÚBLICA	
461	36270	01/2017	AR	30886848	PM CAMPO GRANDE ILUMINAÇÃO PÚBLICA	
462	36270	01/2017	AR	30886899	PM CAMPO GRANDE ILUMINAÇÃO PÚBLICA	
463	36270	01/2017	AR	30886970	PM CAMPO GRANDE ILUMINAÇÃO PÚBLICA	
464	36270	01/2017	AR	30887011	PM CAMPO GRANDE ILUMINAÇÃO PÚBLICA	
465	36270	01/2017	AR	30887381	PM CAMPO GRANDE ILUMINAÇÃO PÚBLICA	
466	36270	01/2017	AR	30887402	PM CAMPO GRANDE ILUMINAÇÃO PÚBLICA	



**ANÁLISE DAS UNIDADES CONSUMIDORAS VISITADAS INLOCCO**

	<b>toter</b>	<b>Referência</b>	<b>Situação da Fatura</b>	<b>UC</b>	<b>Cliente</b>	<b>Observações</b>
467	36270	01/2017	AR	30887810	PM CAMPO GRANDE ILUMINAÇÃO PÚBLICA	
468	36270	01/2017	AR	30887976	PM CAMPO GRANDE ILUMINAÇÃO PÚBLICA	
469	36270	01/2017	AR	30888018	PM CAMPO GRANDE ILUMINAÇÃO PÚBLICA	
470	36270	01/2017	AR	30888247	PM CAMPO GRANDE ILUMINAÇÃO PÚBLICA	
471	36270	01/2017	AR	30888255	PM CAMPO GRANDE ILUMINAÇÃO PÚBLICA	
472	36270	01/2017	AR	30888344	PM CAMPO GRANDE ILUMINAÇÃO PÚBLICA	
473	36270	01/2017	AR	30888379	PM CAMPO GRANDE ILUMINAÇÃO PÚBLICA	
474	36270	01/2017	AR	30888387	PM CAMPO GRANDE ILUMINAÇÃO PÚBLICA	
475	36270	01/2017	AR	30888433	PM CAMPO GRANGE ILUMINAÇÃO PÚBLICA	
476	36270	01/2017	AR	30904234	PM CAMPO GRANDE ILUMINAÇÃO	

					PÚBLICA	
477	36270	01/2017	AR	30904277	PM CAMPO GRANDE ILUMINAÇÃO PÚBLICA	
478	36270	01/2017	AR	30904323	PM CAMPO GRANDE ILUMINAÇÃO PÚBLICA	
479	36270	01/2017	AR	30904439	PM CAMPO GRANDE ILUMINAÇÃO PÚBLICA	

ANÁLISE DAS UNIDADES CONSUMIDORAS VISITADAS INLOCCO						
	toter	Referência	Situação da Fatura	UC	Cliente	Observações
480	36270	01/2017	AR	30904463	PM CAMPO GRANDE ILUMINAÇÃO PÚBLICA	
481	36270	01/2017	AR	30904480	PM CAMPO GRANDE ILUMINAÇÃO PÚBLICA	
482	36270	01/2017	AR	30913349	PM CAMPO GRANDE ILUMINAÇÃO PÚBLICA	
483	36270	01/2017	AR	30913462	PM CAMPO GRANDE ILUMINAÇÃO PÚBLICA	
484	36270	01/2017	AR	31022189	PM CAMPO GRANDE ILUMINAÇÃO PÚBLICA	

485	36270	01/2017	AR	31022456	PM CAMPO GRANDE ILUMINAÇÃO PÚBLICA	
486	36270	01/2017	AR	31022502	PM CAMPO GRANDE ILUMINAÇÃO PÚBLICA	
487	36270	01/2017	AR	31072321	PM CAMPO GRANDE ILUMINAÇÃO PÚBLICA	
488	36270	01/2017	AR	31073531	PM CAMPO GRANDE ILUMINAÇÃO PÚBLICA	
489	36270	01/2017	AR	31073786	PM CAMPO GRANDE ILUMINAÇÃO PÚBLICA	
490	36270	01/2017	AR	31073841	PM CAMPO GRANDE ILUMINAÇÃO PÚBLICA	
491	36270	01/2017	AR	31073921	PM CAMPO GRANDE ILUMINAÇÃO PÚBLICA	
492	36270	01/2017	AR	31073972	PM CAMPO GRANDE ILUMINAÇÃO PÚBLICA	

**ANÁLISE DAS UNIDADES CONSUMIDORAS VISITADAS INLOCCO**

	<b>toter</b>	<b>Referência</b>	<b>Situação da Fatura</b>	<b>UC</b>	<b>Cliente</b>	<b>Observações</b>
493	36270	01/2017	AR	31074073	PM CAMPO GRANDE ILUMINAÇÃO PÚBLICA	

494	36270	01/2017	AR	31074219	PM CAMPO GRANDE ILUMINAÇÃO PÚBLICA	
495	36270	01/2017	AR	31074227	PM CAMPO GRANDE ILUMINAÇÃO PÚBLICA	
496	36270	01/2017	AR	31139809	PM CAMPO GRANDE ILUMINAÇÃO PÚBLICA	
497	36270	01/2017	AR	31268528	PM CAMPO GRANDE ILUMINAÇÃO PÚBLICA	
498	36270	01/2017	AR	31269222	PM CAMPO GRANDE ILUMINAÇÃO PÚBLICA	
499	36270	01/2017	AR	31301291	PM CAMPO GRANDE ILUMINAÇÃO PÚBLICA	
500	36270	01/2017	AR	31301479	PM CAMPO GRANDE ILUMINAÇÃO PÚBLICA	
501	36270	01/2017	AR	31301673	PM CAMPO GRANDE ILUMINAÇÃO PÚBLICA	
502	36270	01/2017	AR	31303617	PM CAMPO GRANDE ILUMINAÇÃO PÚBLICA	
503	36270	01/2017	AR	31303714	PM CAMPO GRANDE ILUMINAÇÃO PÚBLICA	
504	36270	01/2017	AR	31303943	PM CAMPO GRANDE ILUMINAÇÃO PÚBLICA	

505	36270	01/2017	AR	31304052	PM CAMPO GRANDE ILUMINAÇÃO PÚBLICA	
-----	-------	---------	----	----------	------------------------------------	--

**ANÁLISE DAS UNIDADES CONSUMIDORAS VISITADAS INLOCCO**

	<b>toter</b>	<b>Referência</b>	<b>Situação da Fatura</b>	<b>UC</b>	<b>Cliente</b>	<b>Observações</b>
506	36270	01/2017	AR	31304087	PM CAMPO GRANDE ILUMINAÇÃO PÚBLICA	
507	36270	01/2017	AR	31312179	PM CAMPO GRANDE ILUMINAÇÃO PÚBLICA	
508	36270	01/2017	AR	31313361	PM CAMPO GRANDE ILUMINAÇÃO PÚBLICA	
509	36270	01/2017	AR	31313591	PM CAMPO GRANDE ILUMINAÇÃO PÚBLICA	
510	36270	01/2017	AR	31313809	PM CAMPO GRANDE ILUMINAÇÃO PÚBLICA	
511	36270	01/2017	AR	31313841	PM CAMPO GRANDE ILUMINAÇÃO PÚBLICA	
512	36270	01/2017	AR	31313957	PM CAMPO GRANDE ILUMINAÇÃO PÚBLICA	
513	36270	01/2017	AR	31336906	PREF MUNIC DE CAMPO GRANDE	

514	36270	01/2017	AR	31340172	PM CAMPO GRANDE ILUMINAÇÃO PÚBLICA	
515	36270	01/2017	AR	31340725	PM CAMPO GRANDE ILUMINAÇÃO PÚBLICA	
516	36270	01/2017	AR	31340890	PM CAMPO GRANDE ILUMINAÇÃO PÚBLICA	
517	36270	01/2017	AR	31343589	PM CAMPO GRANDE ILUMINAÇÃO PÚBLICA	
518	36270	01/2017	AR	31343601	PM CAMPO GRANDE ILUMINAÇÃO PÚBLICA	
519	36270	01/2017	AR	31343627	PM CAMPO GRANDE ILUMINAÇÃO PÚBLICA	
<b>ANÁLISE DAS UNIDADES CONSUMIDORAS VISITADAS INLOCCO</b>						
	<b>toter</b>	<b>Referência</b>	<b>Situação da Fatura</b>	<b>UC</b>	<b>Cliente</b>	<b>Observações</b>
520	36270	01/2017	AR	31343651	PM CAMPO GRANDE ILUMINAÇÃO PÚBLICA	
521	36270	01/2017	AR	31343678	PM CAMPO GRANDE ILUMINAÇÃO PÚBLICA	
522	36270	01/2017	AR	31343716	PM CAMPO GRANDE ILUMINAÇÃO PÚBLICA	
523	36270	01/2017	AR	31343732	PM CAMPO GRANDE ILUMINAÇÃO PÚBLICA	

					PÚBLICA	
524	36270	01/2017	AR	31343759	PM CAMPO GRANDE ILUMINAÇÃO PÚBLICA	
525	36270	01/2017	AR	31343775	PM CAMPO GRANDE ILUMINAÇÃO PÚBLICA	
526	36270	01/2017	AR	31343783	PM CAMPO GRANDE ILUMINAÇÃO PÚBLICA	
527	36270	01/2017	AR	31343830	PM CAMPO GRANDE ILUMINAÇÃO PÚBLICA	
528	36270	01/2017	AR	31345930	PM CAMPO GRANDE ILUMINAÇÃO PÚBLICA	
529	36270	01/2017	AR	31345981	PM CAMPO GRANDE ILUMINAÇÃO PÚBLICA	
530	36270	01/2017	AR	31346103	PM CAMPO GRANDE ILUMINAÇÃO PÚBLICA	
531	36270	01/2017	AR	31346251	PM CAMPO GRANDE ILUMINAÇÃO PÚBLICA	
532	36270	01/2017	AR	31346294	PM CAMPO GRANDE ILUMINAÇÃO PÚBLICA	

## ANÁLISE DAS UNIDADES CONSUMIDORAS VISITADAS INLOCCO

	<b>toter</b>	<b>Referência</b>	<b>Situação da Fatura</b>	<b>UC</b>	<b>Cliente</b>	<b>Observações</b>
533	36270	01/2017	AR	31346391	PM CAMPO GRANDE ILUMINAÇÃO PÚBLICA	
534	36270	01/2017	AR	31348939	PM CAMPO GRANDE ILUMINAÇÃO PÚBLICA	
535	36270	01/2017	AR	31348980	PM CAMPO GRANDE ILUMINAÇÃO PÚBLICA	
536	36270	01/2017	AR	31349030	PM CAMPO GRANDE ILUMINAÇÃO PÚBLICA	
537	36270	01/2017	AR	31349048	PM CAMPO GRANDE ILUMINAÇÃO PÚBLICA	
538	36270	01/2017	AR	31349056	PM CAMPO GRANDE ILUMINAÇÃO PÚBLICA	
539	36270	01/2017	AR	31349081	PM CAMPO GRANDE ILUMINAÇÃO PÚBLICA	
540	36270	01/2017	AR	31349102	PM CAMPO GRANDE ILUMINAÇÃO PÚBLICA	
541	36270	01/2017	AR	31349145	PM CAMPO GRANDE ILUMINAÇÃO PÚBLICA	
542	36270	01/2017	AR	31354378	PM CAMPO GRANDE ILUMINAÇÃO	



					PÚBLICA	
543	36270	01/2017	AR	31354599	PM CAMPO GRANDE ILUMINAÇÃO PÚBLICA	
544	36270	01/2017	AR	31354700	PM CAMPO GRANDE II UMINACAO PÚBLICA	
545	36270	01/2017	AR	31364900	PM CAMPO GRANDE ILUMINAÇÃO PÚBLICA	

<b>ANÁLISE DAS UNIDADES CONSUMIDORAS VISITADAS INLOCCO</b>						
	<b>toter</b>	<b>Referência</b>	<b>Situação da Fatura</b>	<b>UC</b>	<b>Cliente</b>	<b>Observações</b>
546	36270	01/2017	AR	31364951	PM CAMPO GRANDE ILUMINAÇÃO PÚBLICA	
547	36270	01/2017	AR	31364993	PM CAMPO GRANDE ILUMINAÇÃO PÚBLICA	
548	36270	01/2017	AR	31365183	PM CAMPO GRANDE LUMINACAO PÚBLICA	
549	36270	01/2017	AR	31365264	PM CAMPO GRANDE ILUMINAÇÃO PÚBLICA	
550	36270	01/2017	AR	31365299	PM CAMPO GRANDE LUMINACAO PÚBLICA	

551	36270	01/2017	AR	31365353	PM CAMPO GRANDE ILUMINAÇÃO PÚBLICA	
552	36270	01/2017	AR	31365388	PM CAMPO GRANDE ILUMINAÇÃO PÚBLICA	
553	36270	01/2017	AR	31376886	CP REDE IL PÚBLICA	
554	36270	01/2017	AR	31379532	PM CAMPO GRANDE ILUMINAÇÃO PÚBLICA	
555	36270	01/2017	AR	31394698	PM CAMPO GRANDE ILUMINAÇÃO PÚBLICA	
556	36270	01/2017	AR	31394817	PM CAMPO GRANDE ILUMINAÇÃO PÚBLICA	
557	36270	01/2017	AR	31394922	PM CAMPO GRANDE ILUMINAÇÃO PÚBLICA	
558	36270	01/2017	AR	31394931	PM CAMPO GRANDE ILUMINAÇÃO PÚBLICA	
559	36270	01/2017	AR	31395449	PM CAMPO GRANDE ILUMINAÇÃO PÚBLICA	
<b>ANÁLISE DAS UNIDADES CONSUMIDORAS VISITADAS INLOCCO</b>						
	<b>toter</b>	<b>Referência</b>	<b>Situação da Fatura</b>	<b>UC</b>	<b>Cliente</b>	<b>Observações</b>
560	36270	01/2017	AR	31396682	PM CAMPO GRANDE ILUMINAÇÃO PÚBLICA	

561	36270	01/2017	AR	31396739	PM CAMPO GRANDE ILUMINAÇÃO PÚBLICA	
562	36270	01/2017	AR	31396763	PM CAMPO GRANDE ILUMINAÇÃO PÚBLICA	
563	36270	01/2017	AR	31396801	PM CAMPO GRANDE ILUMINAÇÃO PÚBLICA	
564	36270	01/2017	AR	31396879	PM CAMPO GRANDE ILUMINAÇÃO PÚBLICA	
565	36270	01/2017	AR	31396887	PM CAMPO GRANDE ILUMINAÇÃO PÚBLICA	
566	36270	01/2017	AR	31396895	PM CAMPO GRANDE ILUMINAÇÃO PÚBLICA	
567	36270	01/2017	AR	31397336	PM CAMPO GRANDE ILUMINAÇÃO PÚBLICA	
568	36270	01/2017	AR	31397425	PM CAMPO GRANDE ILUMINAÇÃO PÚBLICA	
569	36270	01/2017	AR	31397484	PM CAMPO GRANDE ILUMINAÇÃO PÚBLICA	
570	36270	01/2017	AR	31397549	PM CAMPO GRANDE ILUMINAÇÃO PÚBLICA	
571	36270	01/2017	AR	31397603	PM CAMPO GRANDE ILUMINAÇÃO PÚBLICA	

572	36270	01/2017	AR	31465790	PM CAMPO GRANDE ILUMINAÇÃO PÚBLICA	
-----	-------	---------	----	----------	------------------------------------	--

**ANÁLISE DAS UNIDADES CONSUMIDORAS VISITADAS INLOCCO**

	<b>toter</b>	<b>Referência</b>	<b>Situação da Fatura</b>	<b>UC</b>	<b>Cliente</b>	<b>Observações</b>
573	36270	01/2017	AR	31467172	PM CAMPO GRANDE ILUMINAÇÃO PÚBLICA	
574	36270	01/2017	AR	31467261	PM CAMPO GRANDE ILUMINAÇÃO PÚBLICA	
575	36270	01/2017	AR	31467300	PM CAMPO GRANDE ILUMINAÇÃO PÚBLICA	
576	36270	01/2017	AR	31467334	PM CAMPO GRANDE ILUMINAÇÃO PÚBLICA	
577	36270	01/2017	AR	31467466	PM CAMPO GRANDE ILUMINAÇÃO PÚBLICA	
578	36270	01/2017	AR	31467679	PM CAMPO GRANDE ILUMINAÇÃO PÚBLICA	
579	36270	01/2017	AR	31468128	PM CAMPO GRANDE ILUMINAÇÃO PÚBLICA	
580	36270	01/2017	AR	31468136	PM CAMPO GRANDE ILUMINAÇÃO PÚBLICA	

581	36270	01/2017	AR	31468152	PM CAMPO GRANDE ILUMINAÇÃO PÚBLICA	
582	36270	01/2017	AR	31468454	PM CAMPO GRANDE ILUMINAÇÃO PÚBLICA	
583	36270	01/2017	AR	31468519	PM CAMPO GRANDE ILUMINAÇÃO PÚBLICA	
584	36270	01/2017	AR	31468578	PM CAMPO GRANDE ILUMINAÇÃO PÚBLICA	
585	36270	01/2017	AR	31468641	PM CAMPO GRANDE ILUMINAÇÃO PÚBLICA	

**ANÁLISE DAS UNIDADES CONSUMIDORAS VISITADAS INLOCCO**

	<b>toter</b>	<b>Referência</b>	<b>Situação da Fatura</b>	<b>UC</b>	<b>Cliente</b>	<b>Observações</b>
586	36270	01/2017	AR	31468675	PM CAMPO GRANDE ILUMINAÇÃO PÚBLICA	
587	36270	01/2017	AR	31468683	PM CAMPO GRANDE ILUMINAÇÃO PÚBLICA	
588	36270	01/2017	AR	31468934	PM CAMPO GRANDE ILUMINAÇÃO PÚBLICA	
589	36270	01/2017	AR	31468985	PM CAMPO GRANDE ILUMINAÇÃO PÚBLICA	

590	36270	01/2017	AR	31469019	PM CAMPO GRANDE ILUMINAÇÃO PÚBLICA	
591	36270	01/2017	AR	31469043	PM CAMPO GRANDE ILUMINAÇÃO PÚBLICA	
592	36270	01/2017	AR	31469051	PM CAMPO GRANDE ILUMINAÇÃO PÚBLICA	
593	36270	01/2017	AR	31469086	PM CAMPO GRANDE ILUMINAÇÃO PÚBLICA	
594	36270	01/2017	AR	31469159	PM CAMPO GRANDE ILUMINAÇÃO PÚBLICA	
595	36270	01/2017	AR	31469175	PM CAMPO GRANDE ILUMINAÇÃO PÚBLICA	
596	36270	01/2017	AR	31484492	PM CAMPO GRANDE ILUMINAÇÃO PÚBLICA	
597	36270	01/2017	AR	31484549	PM CAMPO GRANDE ILUMINAÇÃO PÚBLICA	
598	36270	01/2017	AR	31674011	PM CAMPO GRANDE ILUMINAÇÃO PÚBLICA	

**ANÁLISE DAS UNIDADES CONSUMIDORAS VISITADAS INLOCCO**

	<b>toter</b>	<b>Referência</b>	<b>Situação da Fatura</b>	<b>UC</b>	<b>Cliente</b>	<b>Observações</b>
--	--------------	-------------------	---------------------------	-----------	----------------	--------------------

599	36270	01/2017	AR	31674046	PM CAMPO GRANDE ILUMINAÇÃO PÚBLICA	
600	36270	01/2017	AR	31674101	PM CAMPO GRANDE ILUMINAÇÃO PÚBLICA	
601	36270	01/2017	AR	31674186	PM CAMPO GRANDE ILUMINAÇÃO PÚBLICA	
602	36270	01/2017	AR	31674208	PM CAMPO GRANDE ILUMINAÇÃO PÚBLICA	
603	36270	01/2017	AR	31675034	PM CAMPO GRANDE ILUMINAÇÃO PÚBLICA	
604	36270	01/2017	AR	31675115	PM CAMPO GRANDE ILUMINAÇÃO PÚBLICA	
605	36270	01/2017	AR	31675174	PM CAMPO GRANDE ILUMINAÇÃO PÚBLICA	
606	36270	01/2017	AR	31675204	PM CAMPO GRANDE ILUMINAÇÃO PÚBLICA	
607	36270	01/2017	AR	31675301	PM CAMPO GRANDE ILUMINAÇÃO PÚBLICA	
608	36270	01/2017	AR	31687881	PM CAMPO GRANDE ILUMINAÇÃO PÚBLICA	
609	36270	01/2017	AR	31687920	PM CAMPO GRANDE ILUMINAÇÃO PÚBLICA	

610	36270	01/2017	AR	31688071	PM CAMPO GRANDE ILUMINAÇÃO PÚBLICA	
611	36270	01/2017	AR	31688101	PM CAMPO GRANDE ILUMINAÇÃO PÚBLICA	

<b>ANÁLISE DAS UNIDADES CONSUMIDORAS VISITADAS INLOCCO</b>						
	<b>toter</b>	<b>Referência</b>	<b>Situação da Fatura</b>	<b>UC</b>	<b>Cliente</b>	<b>Observações</b>
612	36270	01/2017	AR	31688152	PM CAMPO GRANDE ILUMINAÇÃO PÚBLICA	
613	36270	01/2017	AR	31688179	PM CAMPO GRANDE ILUMINAÇÃO PÚBLICA	
614	36270	01/2017	AR	31688187	PM CAMPO GRANDE ILUMINAÇÃO PÚBLICA	
615	36270	01/2017	AR	31688195	PM CAMPO GRANDE ILUMINAÇÃO PÚBLICA	
616	36270	01/2017	AR	31688217	PM CAMPO GRANDE ILUMINAÇÃO PÚBLICA	
617	36270	01/2017	AR	31688233	PM CAMPO GRANDE ILUMINAÇÃO PÚBLICA	
618	36270	01/2017	AR	31688241	PM CAMPO GRANDE ILUMINAÇÃO PÚBLICA	



619	36270	01/2017	AR	31688811	PM CAMPO GRANDE ILUMINAÇÃO PÚBLICA	
620	36270	01/2017	AR	31688977	PM CAMPO GRANDE ILUMINAÇÃO PÚBLICA	
621	36270	01/2017	AR	31689060	PM CAMPO GRANDE ILUMINAÇÃO PÚBLICA	
622	36270	01/2017	AR	31689141	PM CAMPO GRANDE ILUMINAÇÃO PÚBLICA	
623	36270	01/2017	AR	31732518	PM CAMPO GRANDE ILUMINAÇÃO PÚBLICA	
624	36270	01/2017	AR	31732593	PM CAMPO GRANDE ILUMINAÇÃO PÚBLICA	

**ANÁLISE DAS UNIDADES CONSUMIDORAS VISITADAS INLOCCO**

	<b>toter</b>	<b>Referência</b>	<b>Situação da Fatura</b>	<b>UC</b>	<b>Cliente</b>	<b>Observações</b>
625	36270	01/2017	AR	31733514	PM CAMPO GRANDE ILUMINAÇÃO PÚBLICA	
626	36270	01/2017	AR	31733735	PM CAMPO GRANDE ILUMINAÇÃO PÚBLICA	
627	36270	01/2017	AR	31734031	PM CAMPO GRANDE ILUMINAÇÃO PÚBLICA	

628	36270	01/2017	AR	31734243	PM CAMPO GRANDE ILUMINAÇÃO PÚBLICA	
629	36270	01/2017	AR	31734308	PM CAMPO GRANDE ILUMINAÇÃO PÚBLICA	
630	36270	01/2017	AR	31734359	PM CAMPO GRANDE ILUMINAÇÃO PÚBLICA	
631	36270	01/2017	AR	31745300	PM CAMPO GRANDE ILUMINAÇÃO PÚBLICA	
633	36270	01/2017	AR	31758223	PM CAMPO GRANDE ILUMINAÇÃO PÚBLICA	
634	36270	01/2017	AR	31758282	PM CAMPO GRANDE ILUMINAÇÃO PÚBLICA	
635	36270	01/2017	AR	31758321	PM CAMPO GRANDE ILUMINAÇÃO PÚBLICA	
636	36270	01/2017	AR	31758355	PM CAMPO GRANDE ILUMINAÇÃO PÚBLICA	
637	36270	01/2017	AR	31758401	PM CAMPO GRANDE ILUMINAÇÃO PÚBLICA	
638	36270	01/2017	AR	31758576	PM CAMPO GRANDE ILUMINAÇÃO PÚBLICA	

**ANÁLISE DAS UNIDADES CONSUMIDORAS VISITADAS INLOCCO**

	<b>toter</b>	<b>Referência</b>	<b>Situação da Fatura</b>	<b>UC</b>	<b>Cliente</b>	<b>Observações</b>
639	36270	01/2017	AR	31758681	PM CAMPO GRANDE ILUMINAÇÃO PÚBLICA	
640	36270	01/2017	AR	31787215	PM CAMPO GRANDE ILUMINAÇÃO PÚBLICA	
641	36270	01/2017	AR	31787291	PM CAMPO GRANDE ILUMINAÇÃO PÚBLICA	
642	36270	01/2017	AR	31787321	PM CAMPO GRANDE ILUMINAÇÃO PÚBLICA	
643	36270	01/2017	AR	31787622	PM CAMPO GRANDE ILUMINAÇÃO PÚBLICA	
644	36270	01/2017	AR	31810594	PM CAMPO GRANDE ILUMINAÇÃO PÚBLICA	
645	36270	01/2017	AR	31810764	PM CAMPO GRANDE ILUMINAÇÃO PÚBLICA	
646	36270	01/2017	AR	31833624	PM CAMPO GRANDE ILUMINAÇÃO PÚBLICA	
647	36270	01/2017	AR	31850260	PM CAMPO GRANDE ILUMINAÇÃO PÚBLICA	
648	36270	01/2017	AR	31948651	PM CAMPO GRANDE ILUMINAÇÃO	

					PÚBLICA	
649	36270	01/2017	AR	31962319	PM CAMPO GRANDE ILUMINAÇÃO PÚBLICA	
650	36270	01/2017	AR	31979882	PM CAMPO GRANDE ILUMINAÇÃO PÚBLICA	
651	36270	01/2017	AR	31979998	PM CAMPO GRANDE ILUMINAÇÃO PÚBLICA	

**ANÁLISE DAS UNIDADES CONSUMIDORAS VISITADAS INLOCCO**

	<b>toter</b>	<b>Referência</b>	<b>Situação da Fatura</b>	<b>UC</b>	<b>Cliente</b>	<b>Observações</b>
652	36270	01/2017	AR	31980121	PM CAMPO GRANDE ILUMINAÇÃO PÚBLICA	
653	36270	01/2017	AR	31980155	PM CAMPO GRANDE ILUMINAÇÃO PÚBLICA	
654	36270	01/2017	AR	31980198	PM CAMPO GRANDE ILUMINAÇÃO PÚBLICA	
655	36270	01/2017	AR	31980210	PM CAMPO GRANDE ILUMINAÇÃO PÚBLICA	
656	36270	01/2017	AR	32042809	PM CAMPO GRANDE ILUMINAÇÃO PÚBLICA	

657	36270	01/2017	AR	32064730	PM CAMPO GRANDE ILUMINAÇÃO PÚBLICA	
658	36270	01/2017	AR	32073101	PM CAMPO GRANDE ILUMINAÇÃO PÚBLICA	
659	36270	01/2017	AR	32171901	PM CAMPO GRANDE ILUMINAÇÃO PÚBLICA	
660	36270	01/2017	AR	32199562	PM CAMPO GRANDE ILUMINAÇÃO PÚBLICA	
661	36270	01/2017	AR	32244525	PM CAMPO GRANDE ILUMINAÇÃO PÚBLICA	
662	36270	01/2017	AR	32244622	PM CAMPO GRANDE ILUMINAÇÃO PÚBLICA	
663	36270	01/2017	AR	32244738	PM CAMPO GRANDE ILUMINAÇÃO PÚBLICA	
664	36270	01/2017	AR	32246005	PM CAMPO GRANDE ILUMINAÇÃO PÚBLICA	

**ANÁLISE DAS UNIDADES CONSUMIDORAS VISITADAS INLOCCO**

	<b>toter</b>	<b>Referência</b>	<b>Situação da Fatura</b>	<b>UC</b>	<b>Cliente</b>	<b>Observações</b>
665	36270	01/2017	AR	32246218	PM CAMPO GRANDE ILUMINAÇÃO PÚBLICA	

666	36270	01/2017	AR	32246251	PM CAMPO GRANDE ILUMINAÇÃO PÚBLICA	
667	36270	01/2017	AR	32248491	PM CAMPO GRANDE ILUMINAÇÃO PÚBLICA	
668	36270	01/2017	AR	32248601	PM CAMPO GRANDE ILUMINAÇÃO PÚBLICA	
669	36270	01/2017	AR	32248687	PM CAMPO GRANDE ILUMINAÇÃO PÚBLICA	
670	36270	01/2017	AR	32249241	PM CAMPO GRANDE ILUMINAÇÃO PÚBLICA	
671	36270	01/2017	AR	32334125	PM CAMPO GRANDE ILUMINAÇÃO PÚBLICA	
672	36270	01/2017	AR	32334168	PM CAMPO GRANDE ILUMINAÇÃO PÚBLICA	
673	36270	01/2017	AR	32560605	PM CAMPO GRANDE ILUMINAÇÃO PÚBLICA	
674	36270	01/2017	AR	32600828	PM CAMPO GRANDE ILUMINAÇÃO PÚBLICA	
675	36270	01/2017	AR	32843241	PM CAMPO GRANDE ILUMINAÇÃO PÚBLICA	
676	36270	01/2017	AR	32914431	PM CAMPO GRANDE ILUMINAÇÃO PÚBLICA	

677	36270	01/2017	AR	33078050	PM CAMPO GRANDE ILUMINAÇÃO PÚBLICA	
-----	-------	---------	----	----------	------------------------------------	--

**ANÁLISE DAS UNIDADES CONSUMIDORAS VISITADAS INLOCCO**

	<b>toter</b>	<b>Referência</b>	<b>Situação da Fatura</b>	<b>UC</b>	<b>Cliente</b>	<b>Observações</b>
678	36270	01/2017	AR	33079188	PM CAMPO GRANDE ILUMINAÇÃO PÚBLICA	
679	36270	01/2017	AR	33079293	PM CAMPO GRANDE ILUMINAÇÃO PÚBLICA	
680	36270	01/2017	AR	33079382	PM CAMPO GRANDE ILUMINAÇÃO PÚBLICA	
681	36270	01/2017	AR	33085242	PM CAMPO GRANDE ILUMINAÇÃO PÚBLICA	
682	36270	01/2017	AR	33085480	PM CAMPO GRANDE ILUMINAÇÃO PÚBLICA	
683	36270	01/2017	AR	33085617	PM CAMPO GRANDE ILUMINAÇÃO PÚBLICA	
684	36270	01/2017	AR	33085731	PM CAMPO GRANDE ILUMINAÇÃO PÚBLICA	
685	36270	01/2017	AR	33094951	PM CAMPO GRANDE ILUMINAÇÃO PÚBLICA	

686	36270	01/2017	AR	33095248	PM CAMPO GRANDE ILUMINAÇÃO PÚBLICA	
687	36270	01/2017	AR	33114633	PM CAMPO GRANDE ILUMINAÇÃO PÚBLICA	
688	36270	01/2017	AR	33228957	PM CAMPO GRANDE ILUMINAÇÃO PÚBLICA	
689	36270	01/2017	AR	33229147	PM CAMPO GRANDE ILUMINAÇÃO PÚBLICA	
690	36270	01/2017	AR	33229180	PM CAMPO GRANDE ILUMINAÇÃO PÚBLICA	

**ANÁLISE DAS UNIDADES CONSUMIDORAS VISITADAS INLOCCO**

	<b>toter</b>	<b>Referência</b>	<b>Situação da Fatura</b>	<b>UC</b>	<b>Cliente</b>	<b>Observações</b>
691	36270	01/2017	AR	33229252	PM CAMPO GRANDE ILUMINAÇÃO PÚBLICA	
692	36270	01/2017	AR	33231397	PM CAMPO GRANDE ILUMINAÇÃO PÚBLICA	
693	36270	01/2017	AR	33232105	PM CAMPO GRANDE ILUMINAÇÃO PÚBLICA	
694	36270	01/2017	AR	33232164	PM CAMPO GRANDE ILUMINAÇÃO PÚBLICA	



695	36270	01/2017	AR	33233519	PM CAMPO GRANDE ILUMINAÇÃO PÚBLICA	
696	36270	01/2017	AR	33381208	PM CAMPO GRANDE ILUMINAÇÃO PÚBLICA	
697	36270	01/2017	AR	33400652	PM CAMPO GRANDE ILUMINAÇÃO PÚBLICA	
698	36270	01/2017	AR	33429910	PM CAMPO GRANDE ILUMINAÇÃO PÚBLICA	
699	36270	01/2017	AR	33463671	PM CAMPO GRANDE ILUMINAÇÃO PÚBLICA	
700	36270	01/2017	AR	33489475	PM CAMPO GRANDE ILUMINAÇÃO PÚBLICA	
701	36270	01/2017	AR	33489572	PM CAMPO GRANDE ILUMINAÇÃO PÚBLICA	
702	36270	01/2017	AR	33489653	PM CAMPO GRANDE ILUMINAÇÃO PÚBLICA	
703	36270	01/2017	AR	33489688	PM CAMPO GRANDE ILUMINAÇÃO PÚBLICA	

**ANÁLISE DAS UNIDADES CONSUMIDORAS VISITADAS INLOCCO**

	<b>toter</b>	<b>Referência</b>	<b>Situação da Fatura</b>	<b>UC</b>	<b>Cliente</b>	<b>Observações</b>
704	36270	01/2017	AR	33489785	PM CAMPO GRANDE ILUMINAÇÃO PÚBLICA	
705	36270	01/2017	AR	33489882	PM CAMPO GRANDE ILUMINAÇÃO PÚBLICA	
706	36270	01/2017	AR	33490023	PM CAMPO GRANDE ILUMINAÇÃO PÚBLICA	
707	36270	01/2017	AR	33490121	PM CAMPO GRANDE ILUMINAÇÃO PÚBLICA	
708	36270	01/2017	AR	33524092	PM CAMPO GRANDE ILUMINAÇÃO PÚBLICA	
709	36270	01/2017	AR	33626138	PM CAMPO GRANDE ILUMINAÇÃO PÚBLICA	
710	36270	01/2017	AR	33653879	PM CAMPO GRANDE ILUMINAÇÃO PÚBLICA	
711	36270	01/2017	AR	33653909	PM CAMPO GRANDE ILUMINAÇÃO PÚBLICA	
712	36270	01/2017	AR	33654972	PM CAMPO GRANDE ILUMINAÇÃO PÚBLICA	
713	36270	01/2017	AR	33766398	PM CAMPO GRANDE ILUMINAÇÃO	

					PÚBLICA	
715	36270	01/2017	AR	33911100	PM CAMPO GRANDE ILUMINAÇÃO PÚBLICA	
716	36270	01/2017	AR	33911142	PM CAMPO GRANDE ILUMINAÇÃO PÚBLICA	
717	36270	01/2017	AR	33911142	PM CAMPO GRANDE ILUMINAÇÃO PÚBLICA	

<b>ANÁLISE DAS UNIDADES CONSUMIDORAS VISITADAS INLOCCO</b>						
	<b>toter</b>	<b>Referência</b>	<b>Situação da Fatura</b>	<b>UC</b>	<b>Cliente</b>	<b>Observações</b>
718	36270	01/2017	AR	33911231	PM CAMPO GRANDE ILUMINAÇÃO PÚBLICA	
719	36270	01/2017	AR	33911231	PM CAMPO GRANDE ILUMINAÇÃO PÚBLICA	
720	36270	01/2017	AR	33911274	PM CAMPO GRANDE ILUMINAÇÃO PÚBLICA	
721	36270	01/2017	AR	33911274	PM CAMPO GRANDE ILUMINAÇÃO PÚBLICA	

